

2. Estructura Analítica del Programa presupuestario

Datos de Identificación del Programa Presupuestario (Pp)

Nombre del Municipio:	Municipio de Puebla
Ejercicio fiscal:	2023
Nombre del Programa presupuestario:	01. Recuperación y reactivación económica en sectores productivos e industrias estratégicas del municipio
Clave del Programa presupuestario:	F120111010123A
Dependencia o Entidad responsable del Pp:	Secretaría de Economía y Turismo

Árbol del Problema

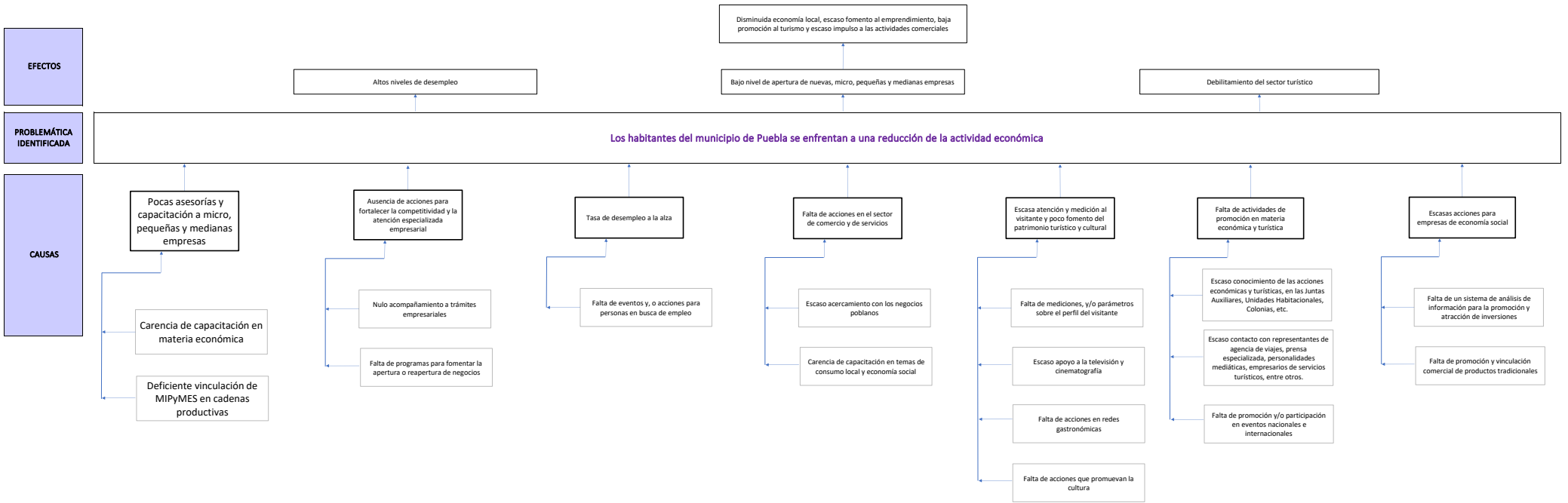

**Árbol de Objetivos**

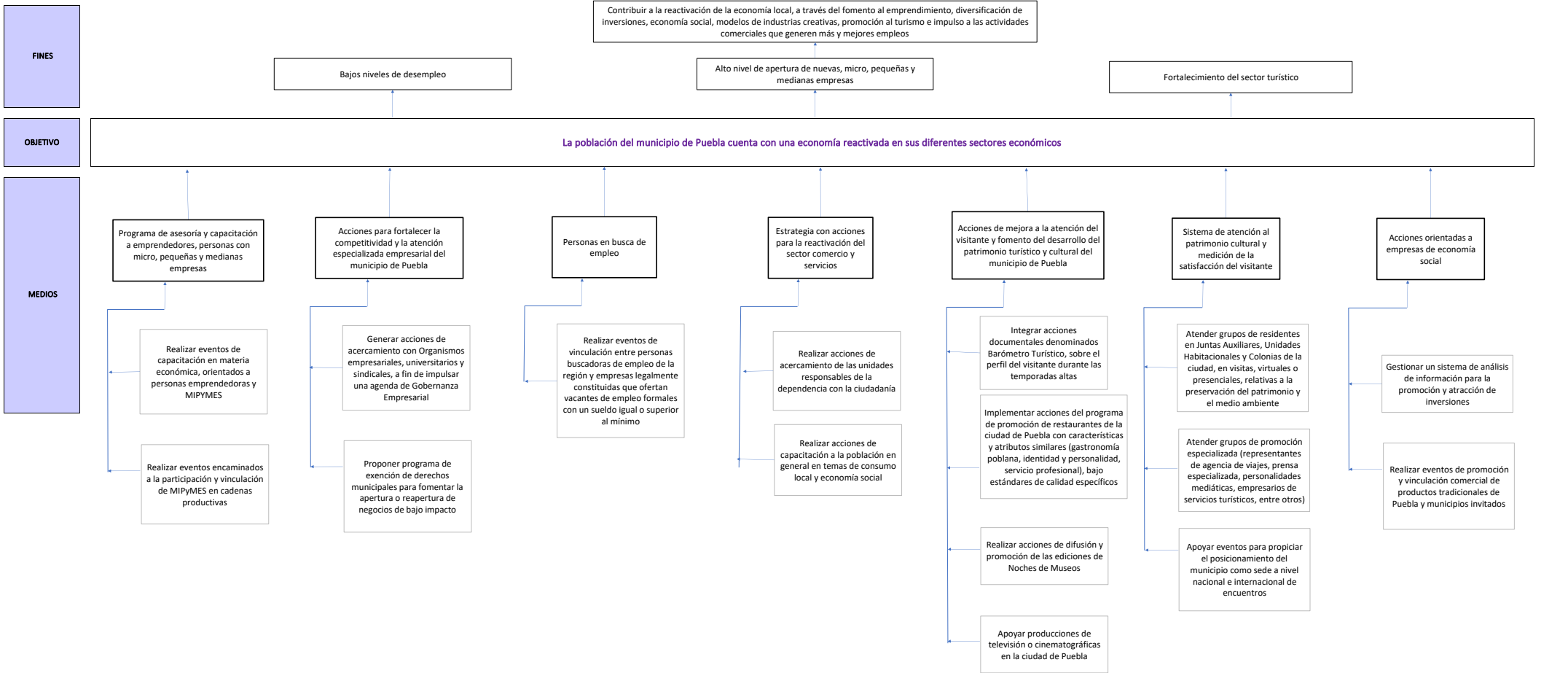

**Estrategia para la selección de alternativas.**

Explicar brevemente por qué las medidas que constituirán la intervención del PP son las opciones de acción más efectivas para lograr el objetivo deseado; debe guardar relación con el árbol del objetivo, conforme al Manual de Programación. Respondiendo las siguientes preguntas: ¿Cuáles son los mecanismos empleados para la entrega de bienes y servicios a la población objetivo? ¿Han sido efectivos?

La selección de alternativas se realizó desde la elaboración del Plan Municipal de Desarrollo (PMD) 2021-2024, el cual se realizó con la misma Metodología de Marco Lógico, y en este documento rector se estructuró con 5 Ejes rectores, cada uno de ellos con su respectivo diagnóstico, árbol de problemas y árbol de objetivos; en la realización de éste último, se llevó a cabo el proceso en cuestión, es por ello que, en el árbol de objetivos del Programa Presupuestario (PP), se han considerado las opciones viables para su implementación; además de que, nos encontramos en el tercer año de la administración bajo el mismo esquema del PP y por ende al PMD 2021-2024.

Asimismo, en función de las atribuciones mencionadas en el Reglamento Interior de la dependencia / entidad, se realiza la entrega de los bienes y/o servicios de manera directa mediante la ejecución de los componentes y de manera indirecta a través de la realización de las actividades.

Ficha Técnica del Programa presupuestario

2. Estructura Analítica del Programa presupuestario

Datos de identificación del Programa Presupuestario (Pp)

Nombre del Municipio:	Puebla
Ejercicio fiscal:	2023
Nombre del Programa presupuestario:	02. Bienestar y Participación Ciudadana
Clave del Programa presupuestario:	E140122020223A
Dependencia o Entidad responsable del Pp:	Secretaría de Bienestar y Participación Ciudadana

Árbol del Problema

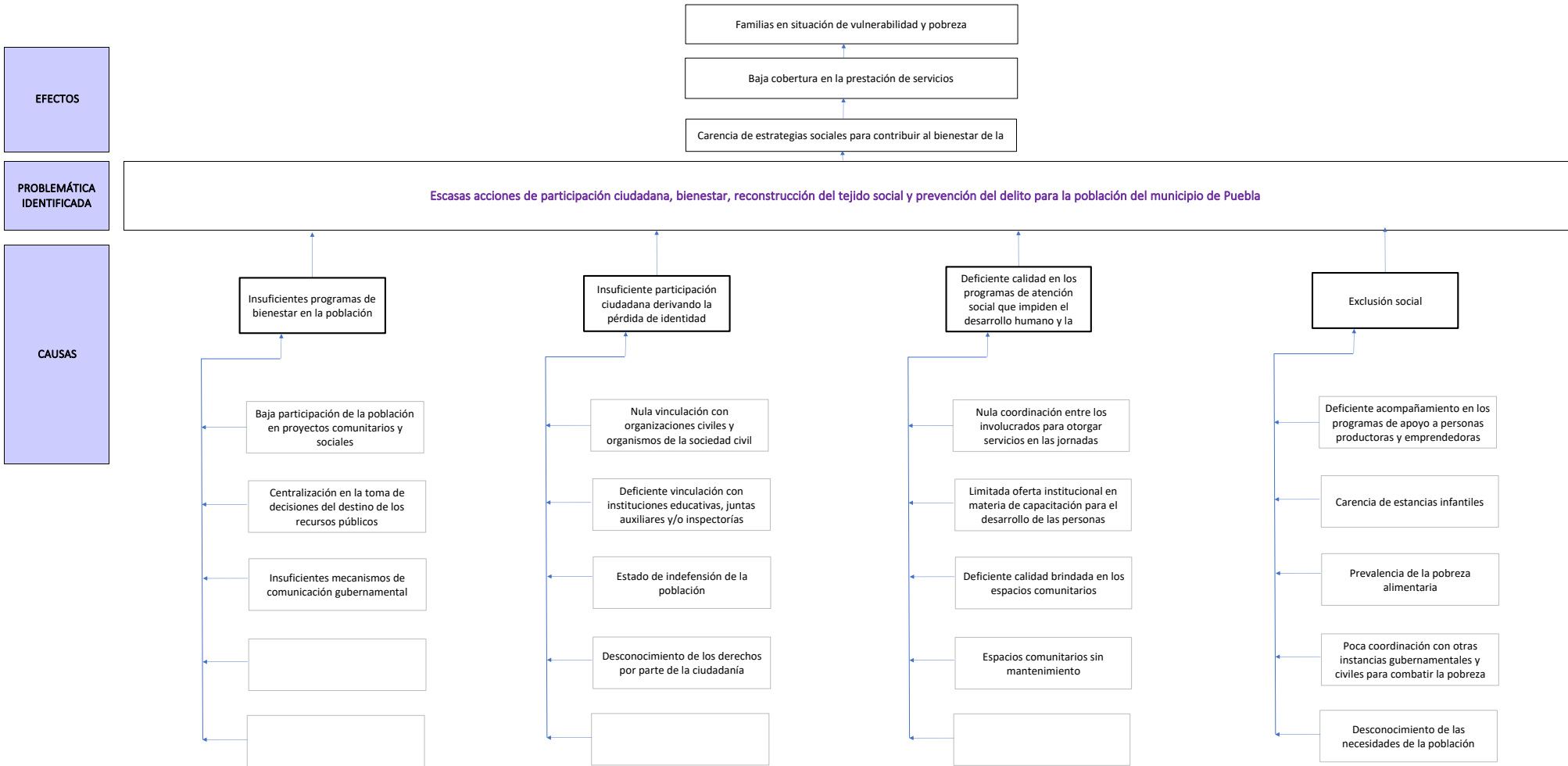

Árbol de Objetivos

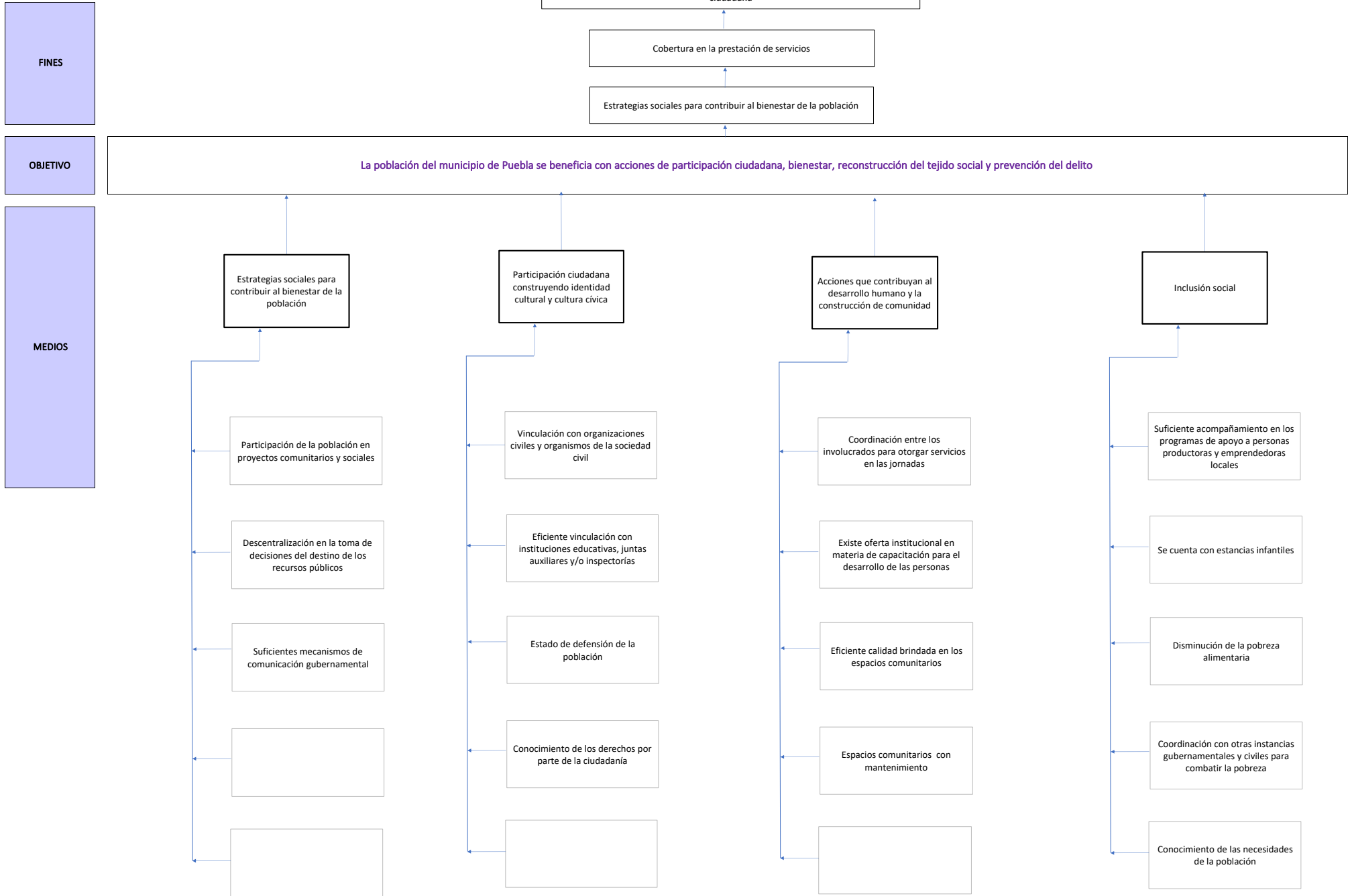

**Estrategia para la selección de alternativas.**

Explicar brevemente por qué las medidas que constituirán la intervención del PP son las opciones de acción más efectivas para lograr el objetivo deseado; debe guardar relación con el árbol del objetivo, conforme al Manual de Programación. Respondiendo las siguientes preguntas:  
¿Cuáles son los mecanismos empleados para la entrega de bienes y servicios a la población objetivo? ¿Han sido efectivos?

La selección de alternativas se realizó desde la elaboración del Plan Municipal de Desarrollo (PMD) 2021-2024, el cual se realizó con la misma Metodología de Marco Lógico, y en este documento rector se estructuró con 5 Ejes rectores, cada uno de ellos con su respectivo diagnóstico, árbol de problemas y árbol de objetivos; en la realización de éste último, se llevó a cabo el proceso en cuestión, es por ello que, en el árbol de objetivos del Programa Presupuestario (PP), se han considerado las opciones viables para su implementación; además de que, nos encontramos en el tercer año de la administración bajo el mismo esquema del PP y por ende al PMD 2021-2024.

Asimismo, en función de las atribuciones mencionadas en el Reglamento Interior de la dependencia / entidad, se realiza la entrega de los bienes y/o servicios de manera directa mediante la ejecución de los componentes y de manera indirecta a través de la realización de las actividades.

2. Estructura Analítica del Programa presupuestario

Datos de identificación del Programa Presupuestario (Pp)

Nombre del Municipio:	Puebla
Ejercicio fiscal:	2023
Nombre del Programa presupuestario:	03. Atención al Desarrollo Integral de las Familias
Clave del Programa presupuestario:	E010522030323A
Dependencia o Entidad responsable del Pp:	Sistema Municipal DIF

Árbol del Problema

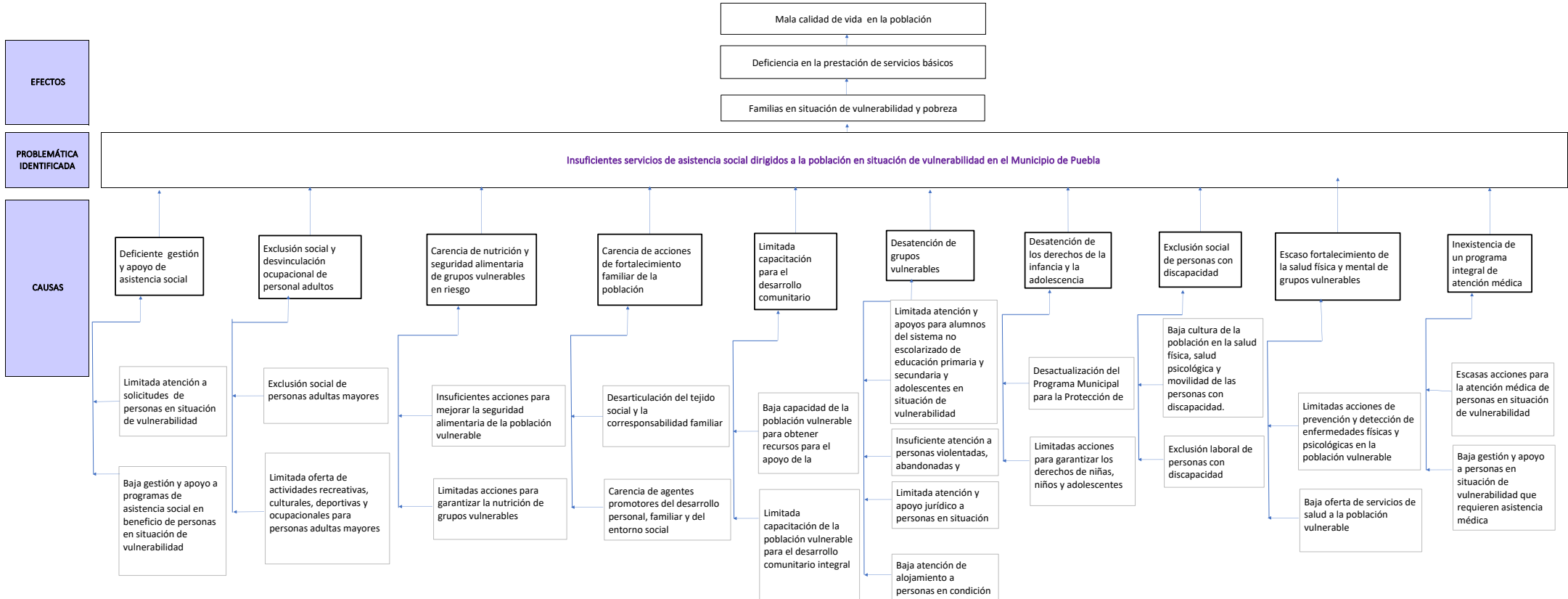

Árbol de Objetivos

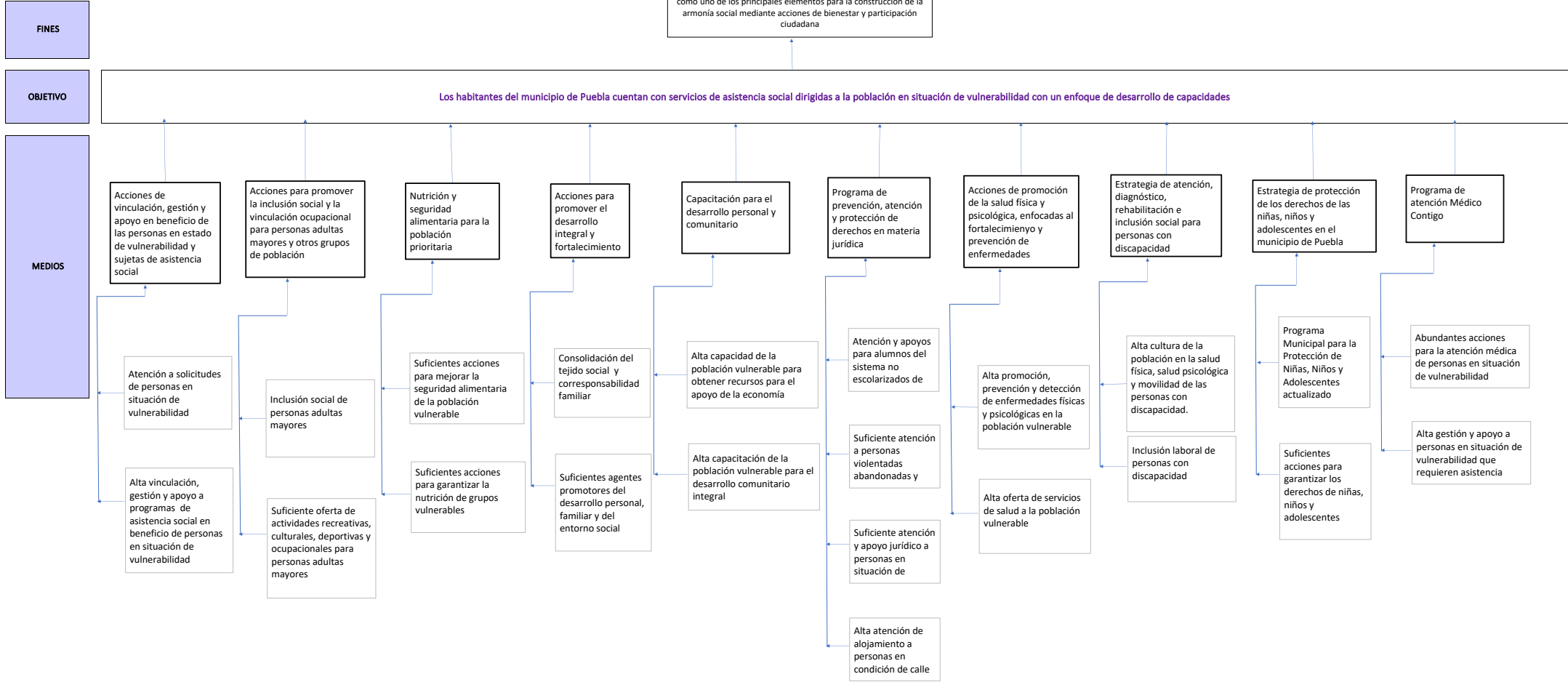

Estrategia para la selección de alternativas.

Explicar brevemente por qué las medidas que constituirán la intervención del PP son las opciones de acción más efectivas para lograr el objetivo deseado; debe guardar relación con el árbol del objetivo, conforme al Manual de Programación. Respondiendo las siguientes preguntas: ¿Cuáles son los mecanismos empleados para la entrega de bienes y servicios a la población objetivo? ¿Han sido efectivos?

La selección de alternativas se realizó desde la elaboración del Plan Municipal de Desarrollo (PMD) 2021-2024, el cual se realizó con la misma Metodología de Marco Lógico, y en este documento rector se estructuró con 5 Ejes rectores, cada uno de ellos con su respectivo diagnóstico, árbol de problemas y árbol de objetivos; en la realización de éste último, se llevó a cabo el proceso en cuestión, es por ello que, en el árbol de objetivos del Programa Presupuestario (PP), se han considerado las opciones viables para su implementación; además de que, nos encontramos en el tercer año de la administración bajo el mismo esquema del PP y por ende al PMD 2021-2024.

Asimismo, en función de las atribuciones mencionadas en el Reglamento Interior de la dependencia / entidad, se realiza la entrega de los bienes y/o servicios de manera directa mediante la ejecución de los componentes y de manera indirecta a través de la realización de las actividades.

2. Estructura Analítica del Programa presupuestario

Datos de Identificación del Programa Presupuestario (Pp)

Nombre del Municipio:	Puebla
Ejercicio fiscal:	2023
Nombre del Programa presupuestario:	04. Juventud Activa y Participativa
Clave del Programa presupuestario:	F140122040423A
Dependencia o Entidad responsable del Pp:	Instituto de la Juventud del Municipio de Puebla

Árbol del Problema

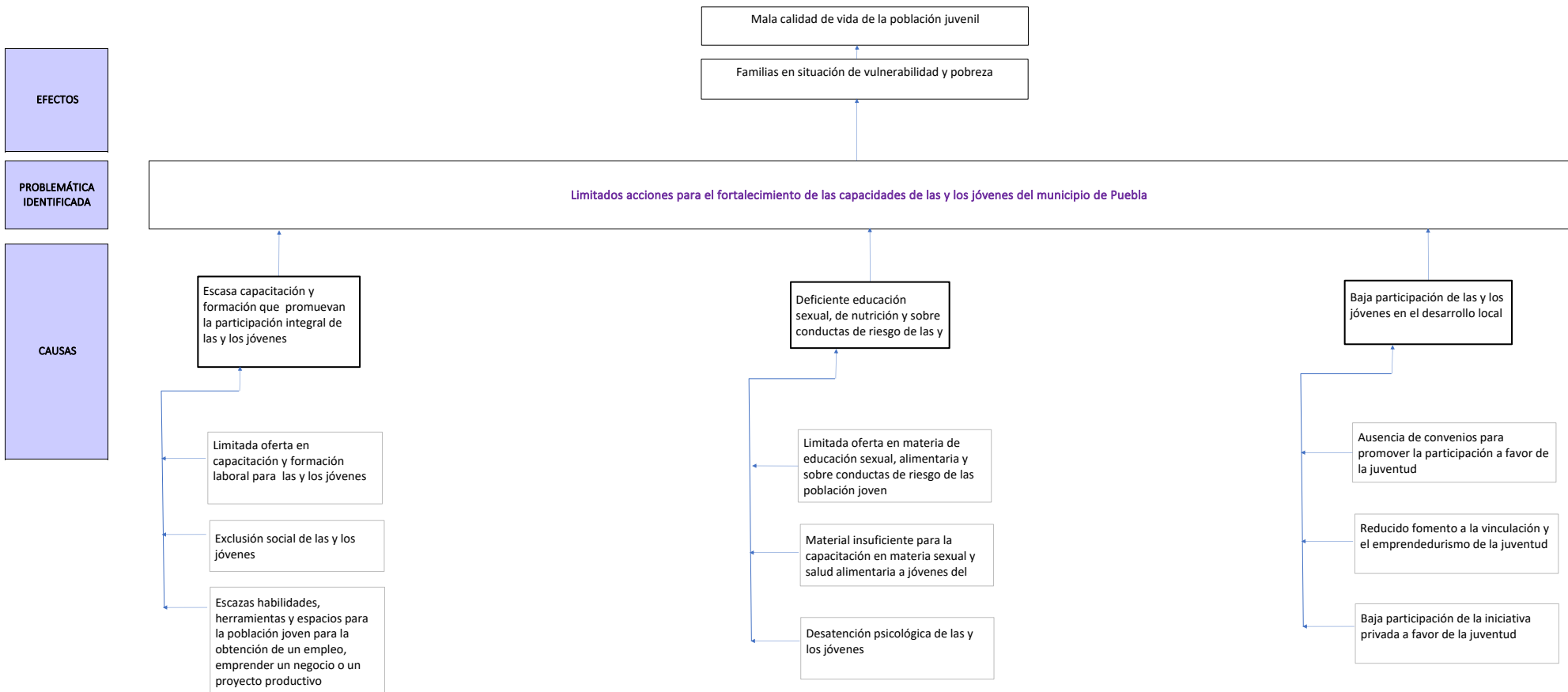



### Árbol de Objetivos

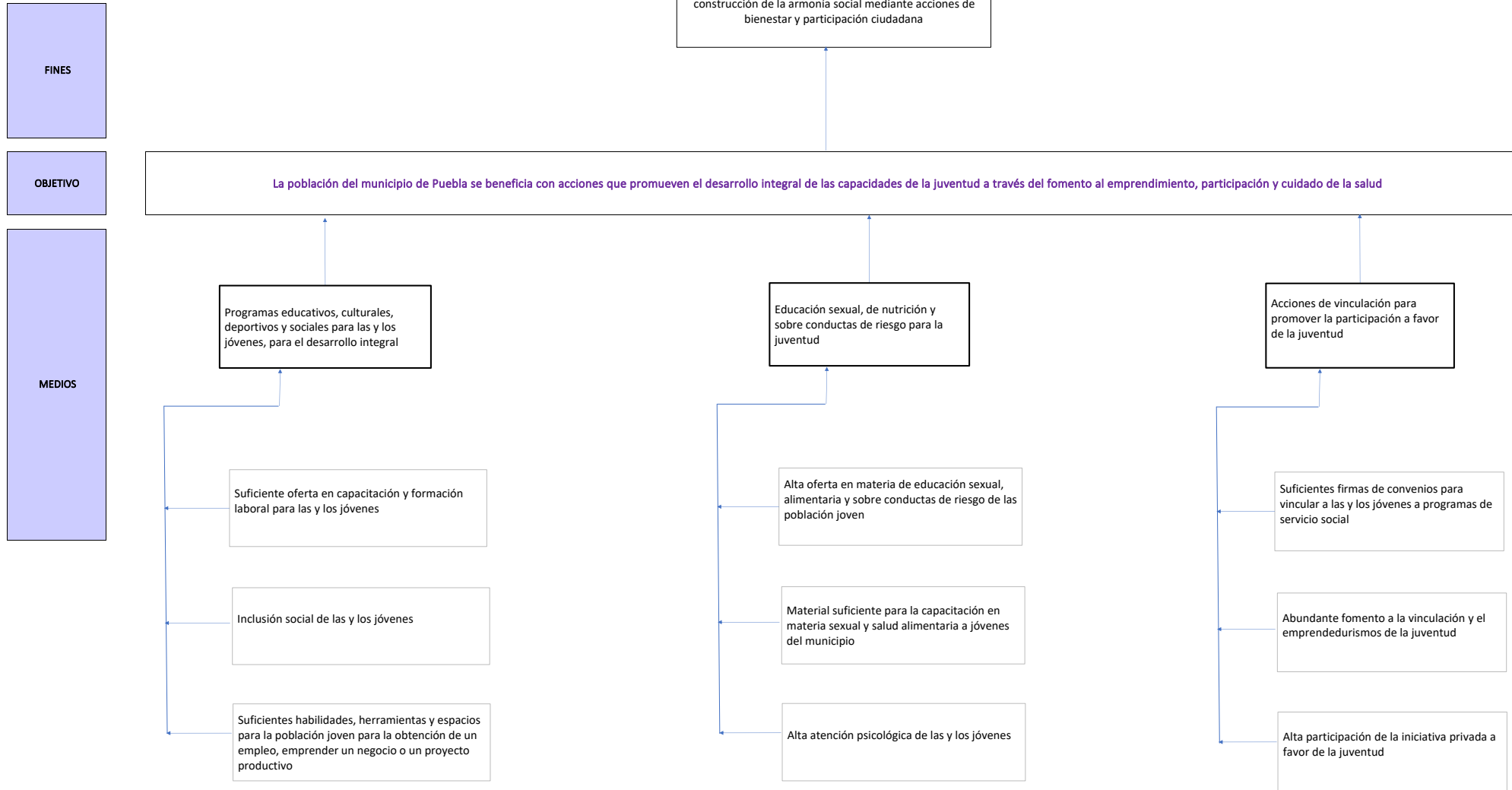

### Estrategia para la selección de alternativas.

Explicar brevemente por qué las medidas que constituirán la intervención del PP son las opciones de acción más efectivas para lograr el objetivo deseado; debe guardar relación con el árbol del objetivo, conforme al Manual de Programación. Respondiendo las siguientes preguntas: ¿Cuáles son los mecanismos empleados para la entrega de bienes y servicios a la población objetivo? ¿Han sido efectivos?

La selección de alternativas se realizó desde la elaboración del Plan Municipal de Desarrollo (PMD) 2021-2024, el cual se realizó con la misma Metodología de Marco Lógico, y en este documento rector se estructuró con 5 Ejes rectores, cada uno de ellos con su respectivo diagnóstico, árbol de problemas y árbol de objetivos; en la realización de éste último, se llevó a cabo el proceso en cuestión, es por ello que, en el árbol de objetivos del Programa Presupuestario (PP), se han considerado las opciones viables para su implementación; además de que, nos encontramos en el tercer año de la administración bajo el mismo esquema del PP y por ende al PMD 2021-2024.

Asimismo, en función de las atribuciones mencionadas en el Reglamento Interior de la dependencia / entidad, se realiza la entrega de los bienes y/o servicios de manera directa mediante la ejecución de los componentes y de manera indirecta a través de la realización de las actividades.

2. Estructura Analítica del Programa presupuestario

Datos de identificación del Programa Presupuestario (Pp)

Nombre del Municipio:	Puebla
Ejercicio fiscal:	2023
Nombre del Programa presupuestario:	5. Fomento al deporte
Clave del Programa presupuestario:	F010122050523A
Dependencia o Entidad responsable del Pp:	Instituto Municipal del Deporte de Puebla

Árbol del Problema

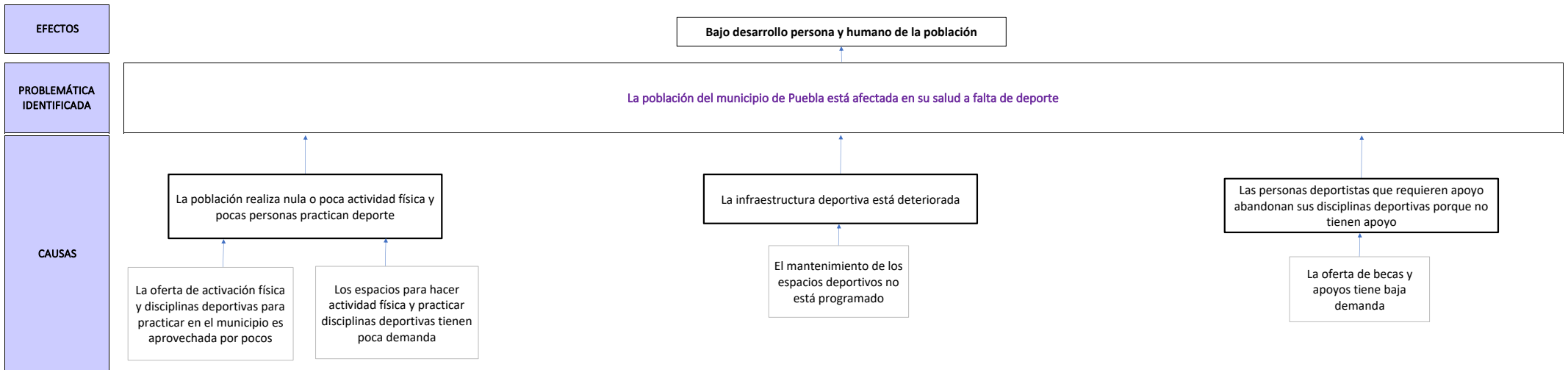

Árbol de Objetivos

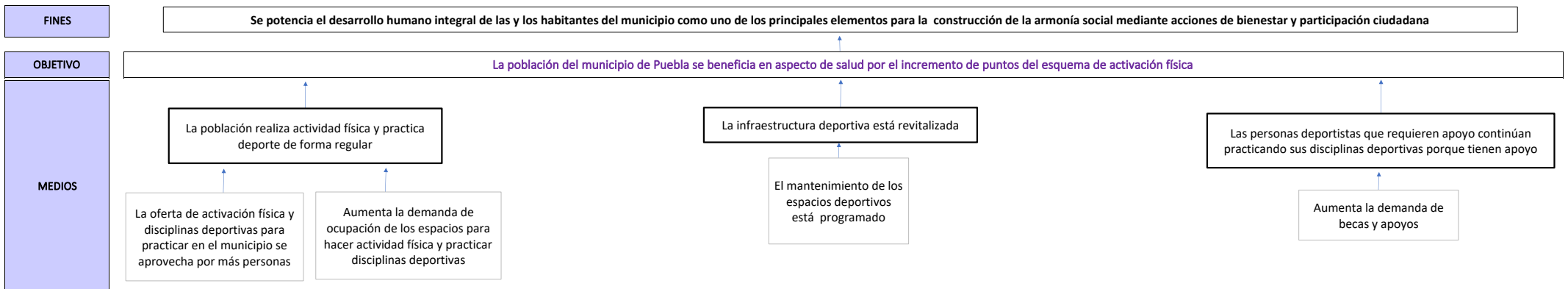

**Estrategia para la selección de alternativas.**

Explicar brevemente por qué las medidas que constituirán la intervención del PP son las opciones de acción más efectivas para lograr el objetivo deseado; debe guardar relación con el árbol del objetivo, conforme al Manual de Programación. Respondiendo las siguientes preguntas:  
¿Cuáles son los mecanismos empleados para la entrega de bienes y servicios a la población objetivo? ¿Han sido efectivos?

La selección de alternativas se realizó desde la elaboración del Plan Municipal de Desarrollo (PMD) 2021-2024, el cual se realizó con la misma Metodología de Marco Lógico, y en este documento rector se estructuró con 5 Ejes rectores, cada uno de ellos con su respectivo diagnóstico, árbol de problemas y árbol de objetivos; en la realización de éste último, se llevó a cabo el proceso en cuestión, es por ello que, en el árbol de objetivos del Programa Presupuestario (PP), se han considerado las opciones viables para su implementación; además de que, nos encontramos en el tercer año de la administración bajo el mismo esquema del PP y por ende al PMD 2021-2024. Asimismo, en función de las atribuciones mencionadas en el Reglamento Interior de la dependencia / entidad, se realiza la entrega de los bienes y/o servicios de manera directa mediante la ejecución de los componentes y de manera indirecta a través de la realización de las actividades.

2. Estructura Analítica del Programa presupuestario

Datos de identificación del Programa Presupuestario (Pp)

Nombre del Municipio:	Puebla
Ejercicio fiscal:	2023
Nombre del Programa presupuestario:	06. Igualdad Sustantiva
Clave del Programa presupuestario:	E140122060623A
Dependencia o Entidad responsable del Pp:	Secretaría para la Igualdad Sustantiva de Género

Árbol del Problema

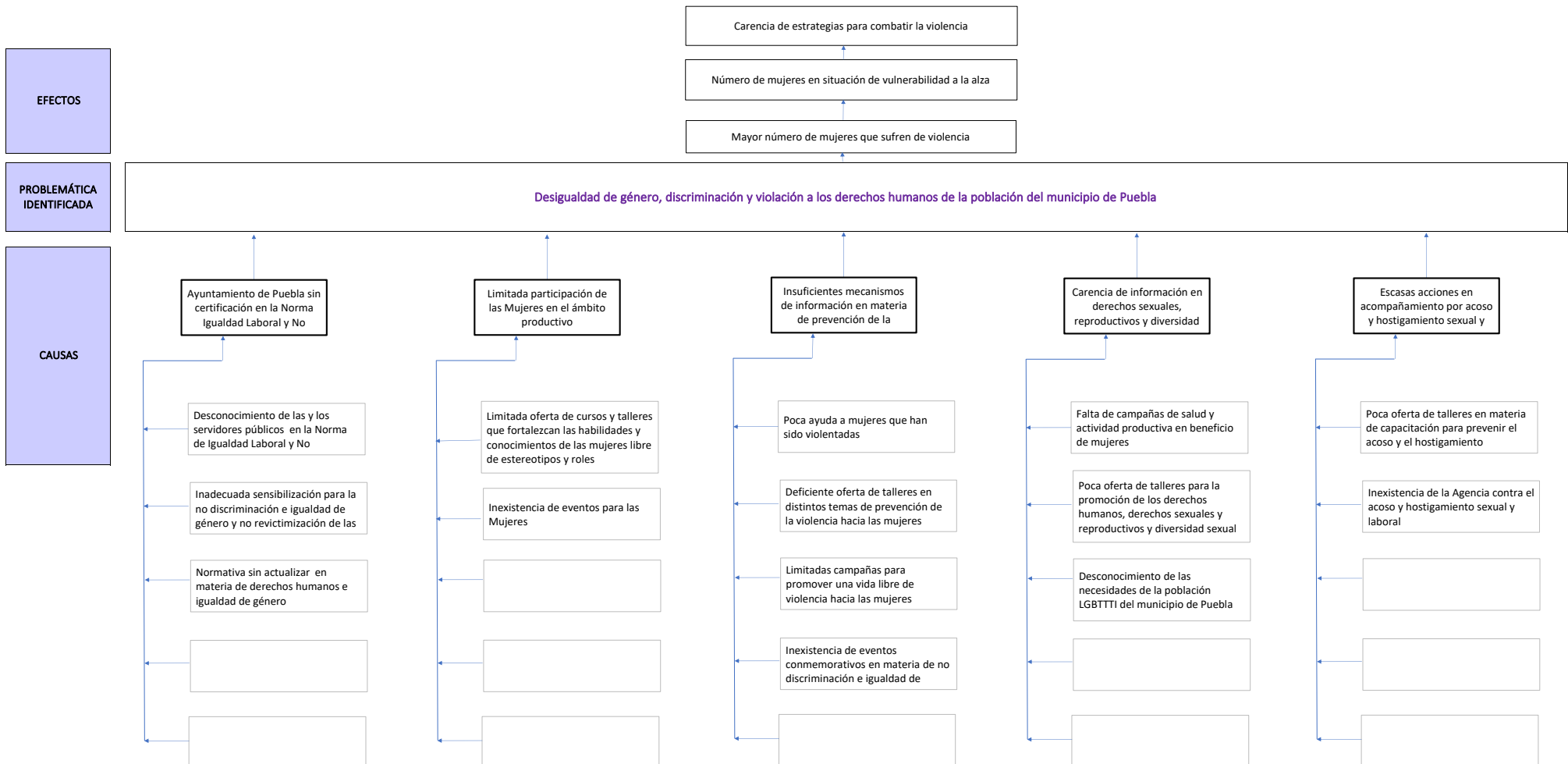

Árbol de Objetivos

FINES

OBJETIVO

MEDIOS

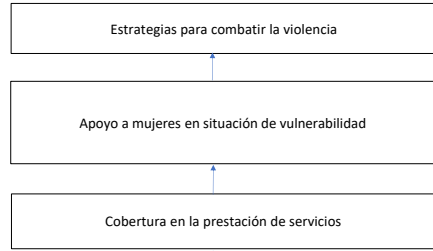

La población del municipio de Puebla cuenta con igualdad de oportunidades entre mujeres y hombres a través de la incorporación de acciones transversales con perspectiva de género

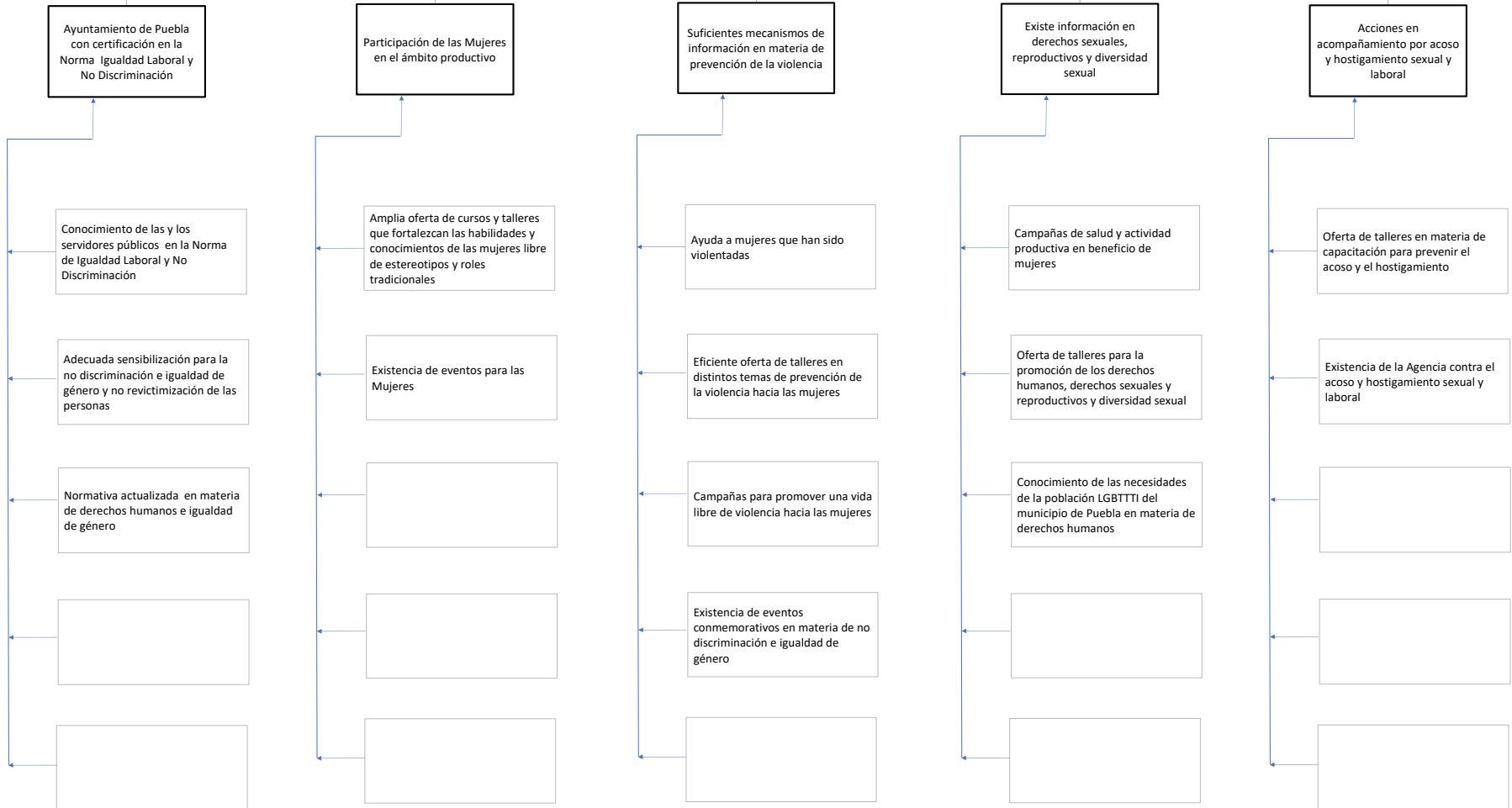

#### Estrategia para la selección de alternativas.

Explicar brevemente por qué las medidas que constituirán la intervención del PP son las opciones de acción más efectivas para lograr el objetivo deseado; debe guardar relación con el árbol del objetivo, conforme al Manual de Programación. Respondiendo las siguientes preguntas:

¿Cuáles son los mecanismos empleados para la entrega de bienes y servicios a la población objetivo? ¿Han sido efectivos?

La selección de alternativas se realizó desde la elaboración del Plan Municipal de Desarrollo (PMD) 2021-2024, el cual se realizó con la misma Metodología de Marco Lógico, y en este documento rector se estructuró con 5 Ejes rectores, cada uno de ellos con su respectivo diagnóstico, árbol de problemas y árbol de objetivos; en la realización de éste último, se llevó a cabo el proceso en cuestión, es por ello que, en el árbol de objetivos del Programa Presupuestario (PP), se han considerado las opciones viables para su implementación; además de que, nos encontramos en el tercer año de la administración bajo el mismo esquema del PP y por ende al PMD 2021-2024.

Asimismo, en función de las atribuciones mencionadas en el Reglamento Interior de la dependencia / entidad, se realiza la entrega de los bienes y/o servicios de manera directa mediante la ejecución de los componentes y de manera indirecta a través de la realización de las actividades.

2. Estructura Analítica del Programa presupuestario

Datos de identificación del Programa Presupuestario (Pp)

Nombre del Municipio:	Municipio de Puebla
Ejercicio fiscal:	2023
Nombre del Programa presupuestario:	07. Reactivación de la vida artística y cultural de la Ciudad de Puebla
Clave del Programa presupuestario:	F050422070723A
Dependencia o Entidad responsable del Pp:	Instituto Municipal de Arte y Cultura de Puebla

Árbol del Problema

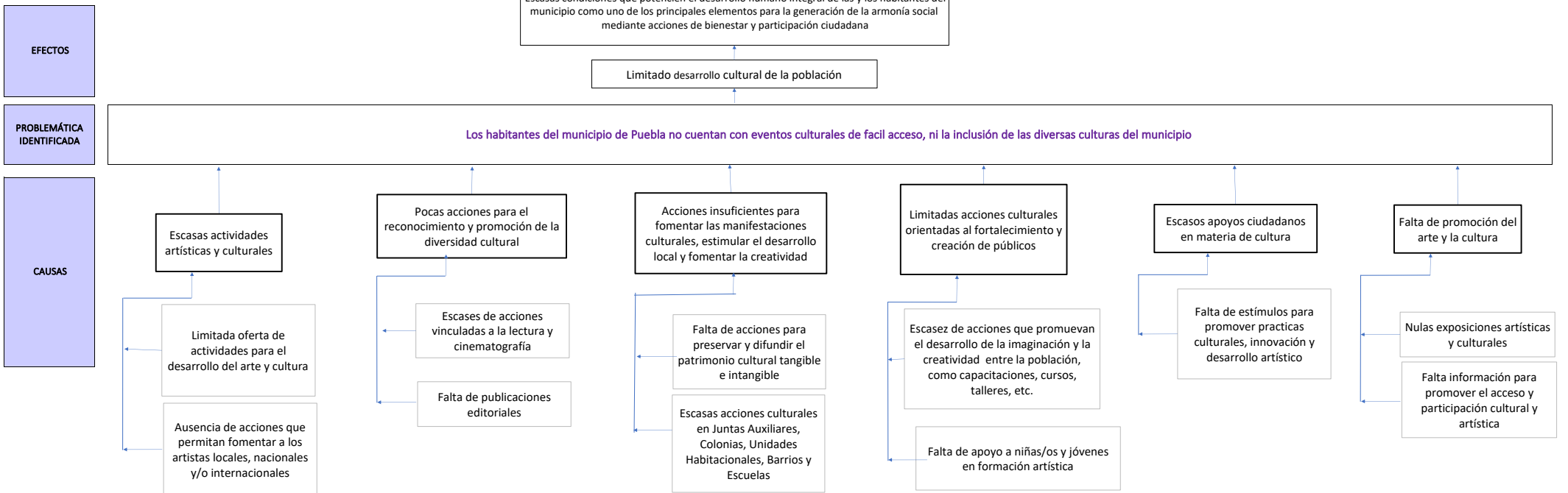

**Árbol de Objetivos**

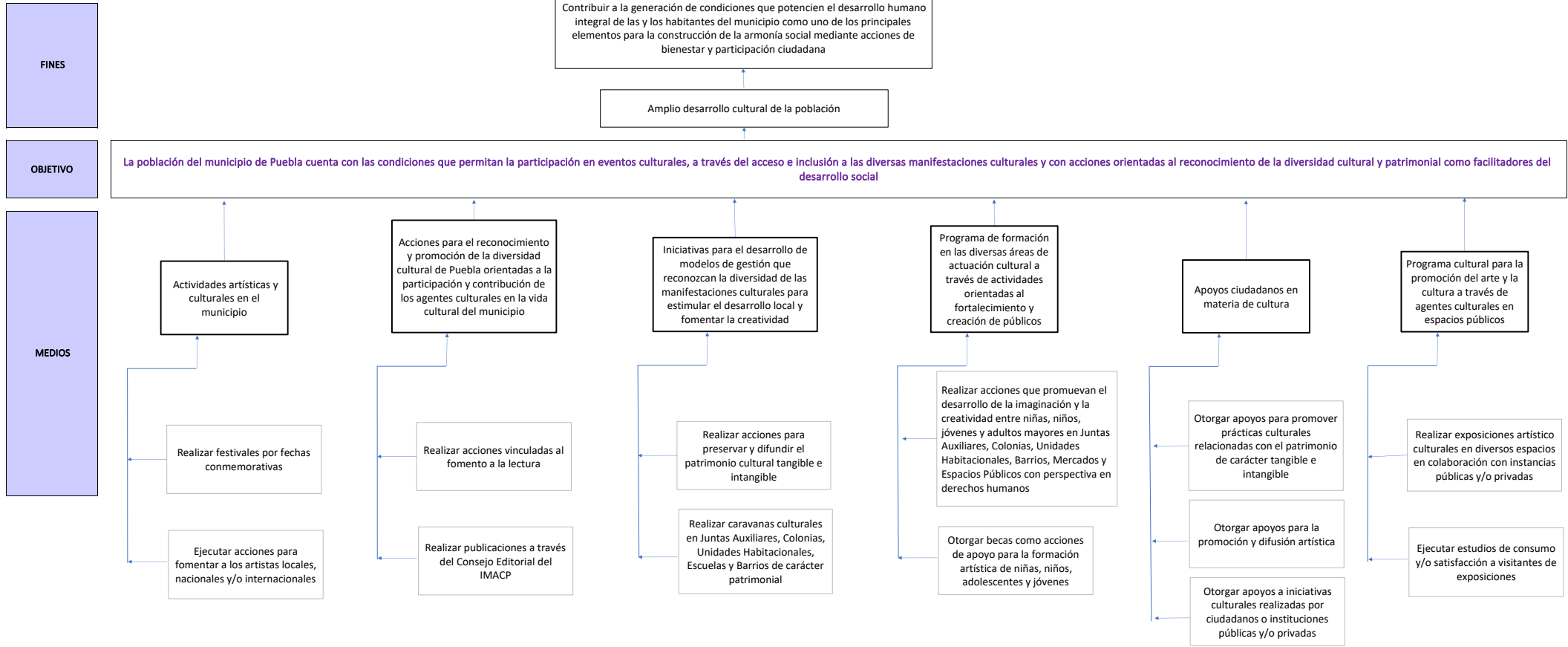

**Estrategia para la selección de alternativas.**

Explicar brevemente por qué las medidas que constituirán la intervención del PP son las opciones de acción más efectivas para lograr el objetivo deseado; debe guardar relación con el árbol del objetivo, conforme al Manual de Programación. Respondiendo las siguientes preguntas:  
 ¿Cuáles son los mecanismos empleados para la entrega de bienes y servicios a la población objetivo? ¿Han sido efectivos?

La selección de alternativas se realizó desde la elaboración del Plan Municipal de Desarrollo (PMD) 2021-2024, el cual se realizó con la misma Metodología de Marco Lógico, y en este documento rector se estructuró con 5 Ejes rectores, cada uno de ellos con su respectivo diagnóstico, árbol de problemas y árbol de objetivos; en la realización de éste último, se llevó a cabo el proceso en cuestión, es por ello que, en el árbol de objetivos del Programa Presupuestario (PP), se han considerado las opciones viables para su implementación; además de que, nos encontramos en el tercer año de la administración bajo el mismo esquema del PP y por ende al PMD 2021-2024. Asimismo, en función de las atribuciones mencionadas en el Reglamento Interior de la dependencia / entidad, se realiza la entrega de los bienes y/o servicios de manera directa mediante la ejecución de los componentes y de manera indirecta a través de la realización de las actividades.



2. Estructura Analítica del Programa presupuestario

Datos de identificación del Programa Presupuestario (Pp)

Nombre del Municipio:	Municipio de Puebla
Ejercicio fiscal:	2023
Nombre del Programa presupuestario:	08. Seguridad Cercana y Efectiva al Servicio de la Ciudadanía
Clave del Programa presupuestario:	R060433080823A
Dependencia o Entidad responsable del Pp:	Secretaría de Seguridad Ciudadana

Árbol del Problema

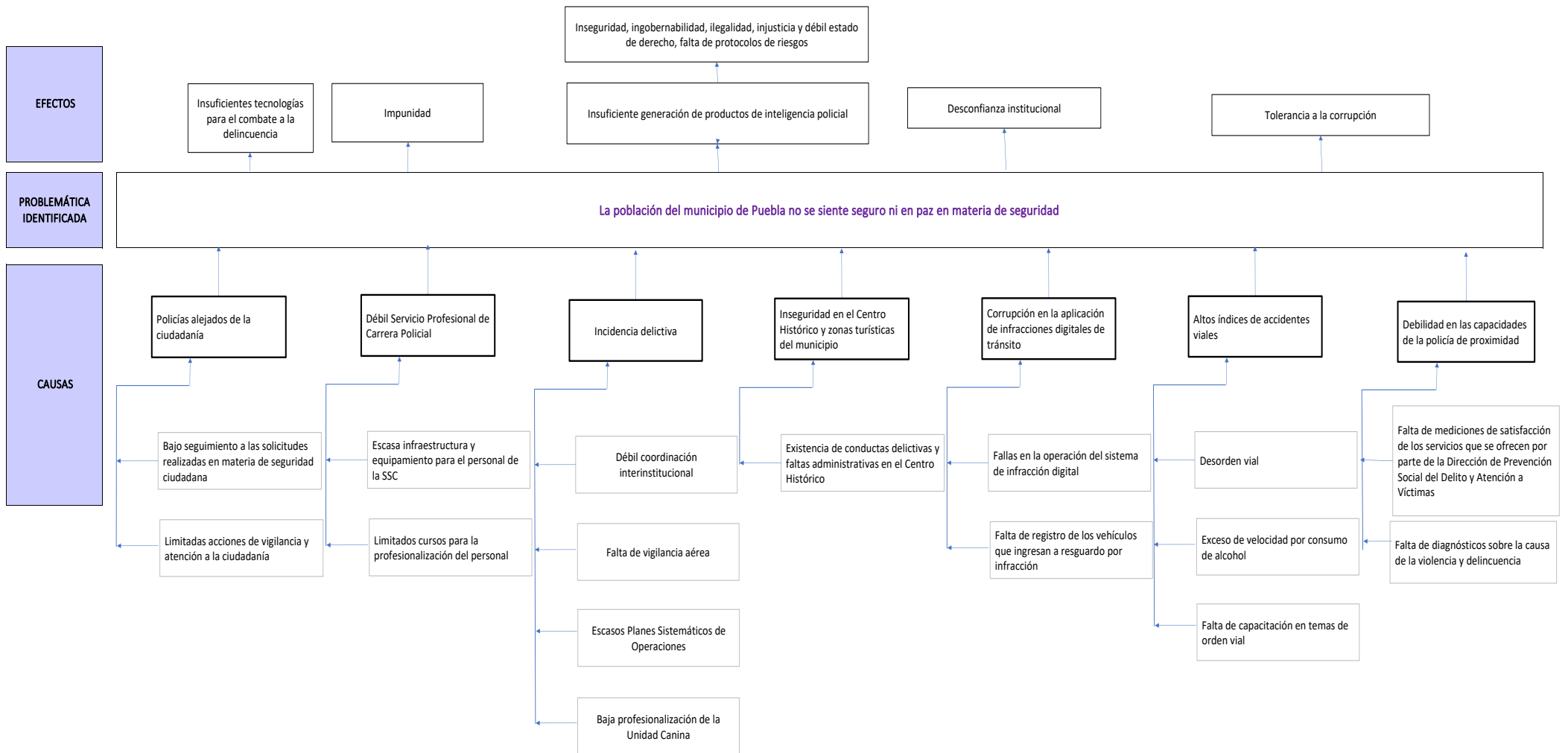

La población del municipio de Puebla no se siente seguro ni en paz en materia de seguridad

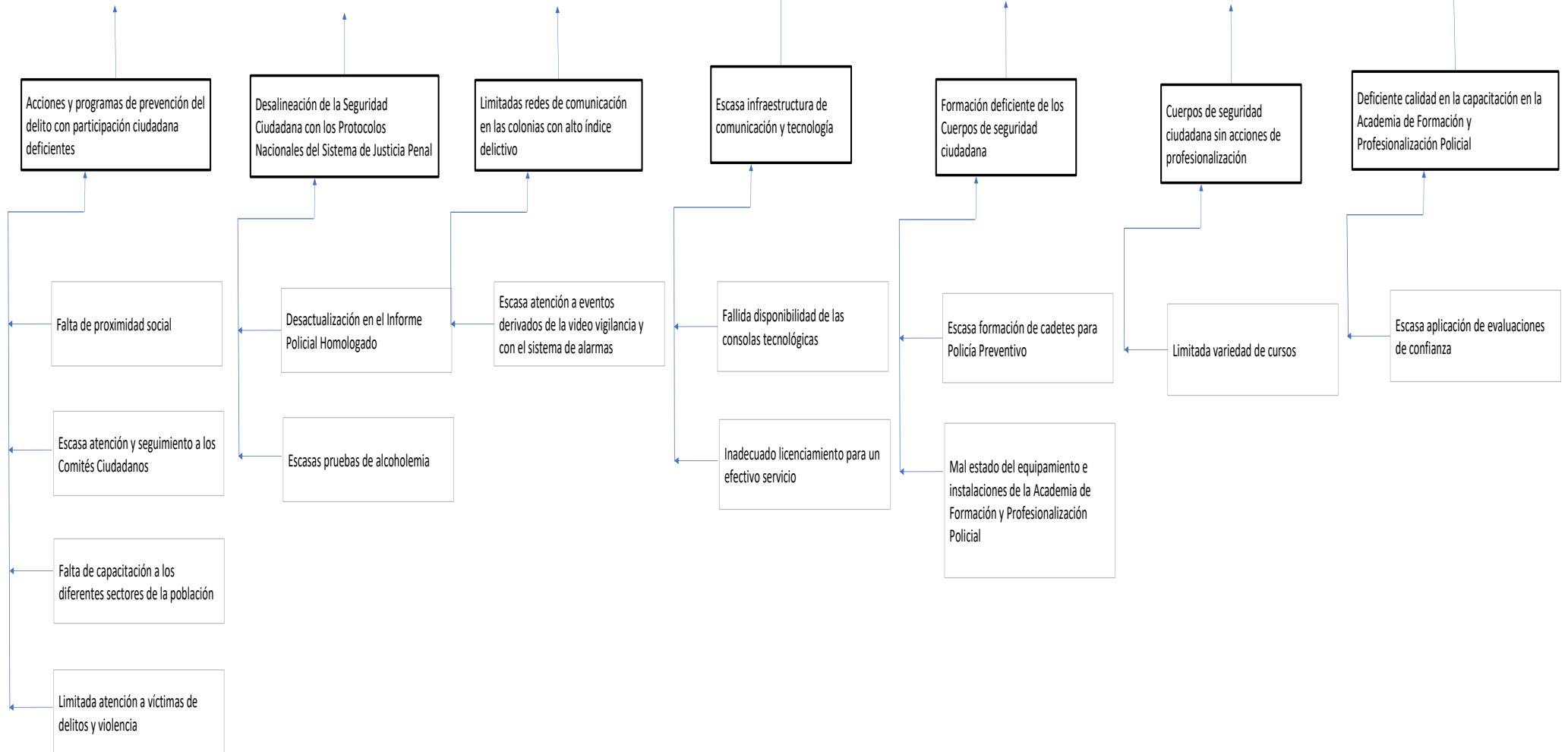

La población del municipio de Puebla no se siente seguro ni en paz en materia de seguridad

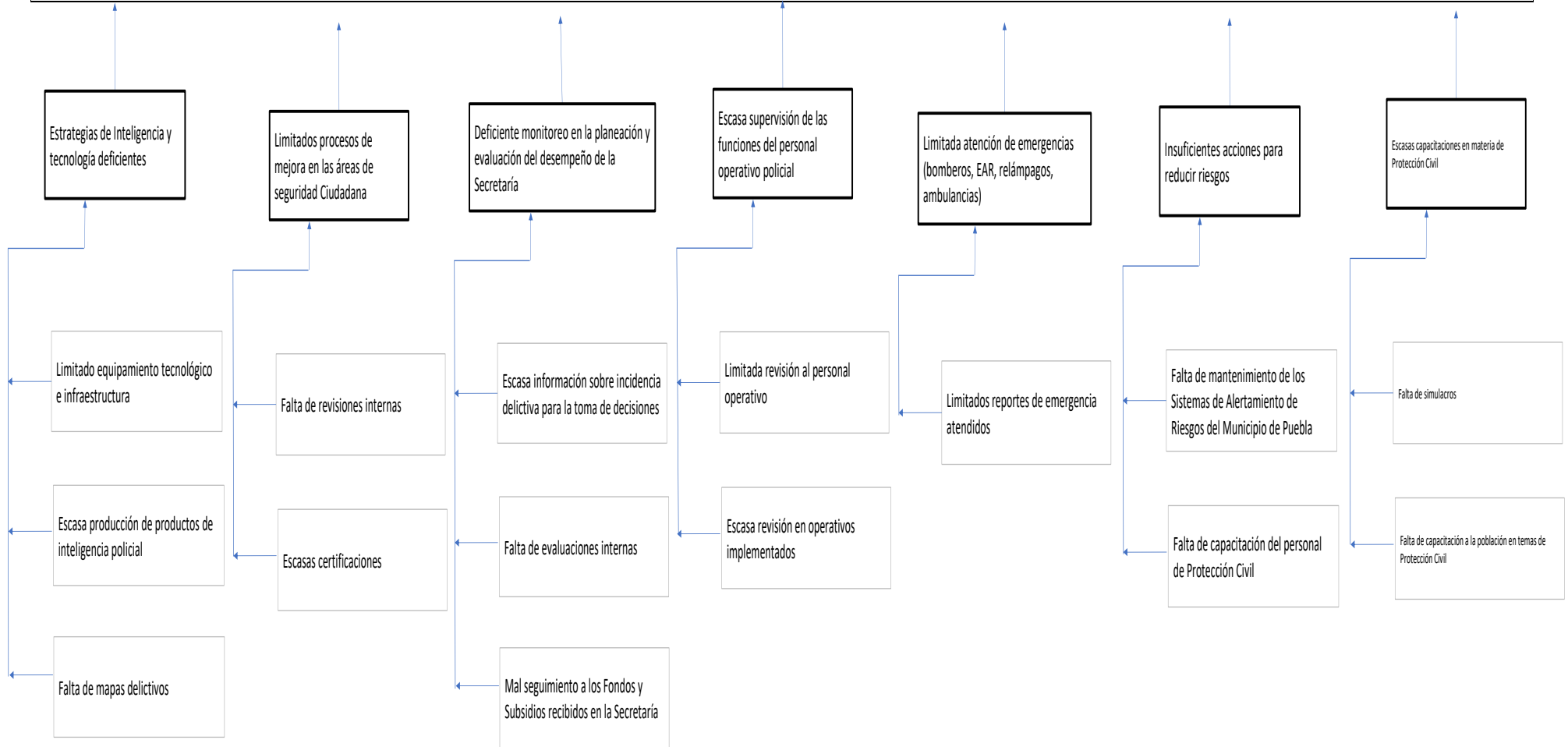

Árbol de Objetivos

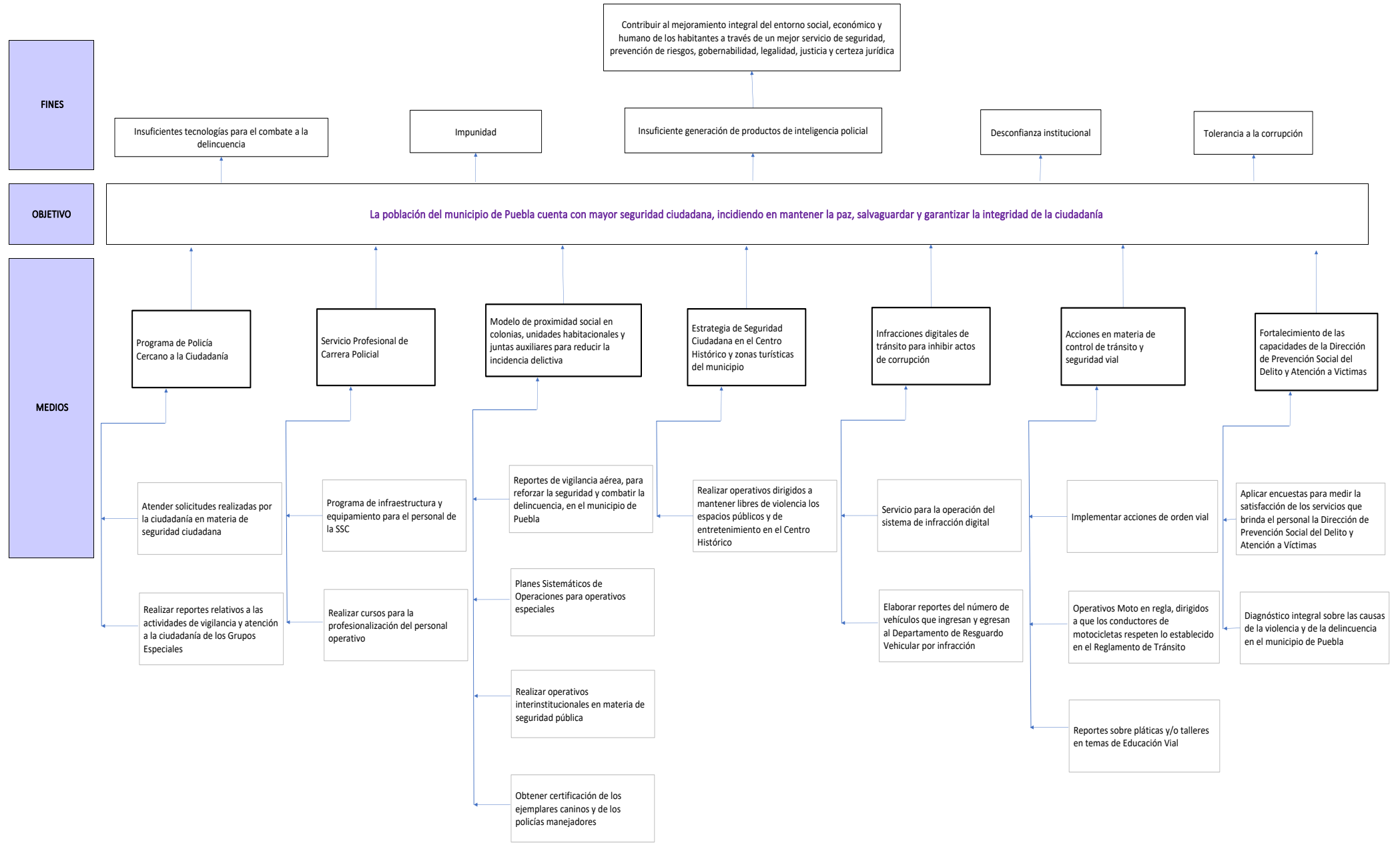

La población del municipio de Puebla cuenta con mayor seguridad ciudadana, incidiendo en mantener la paz, salvaguardar y garantizar la integridad de la ciudadanía

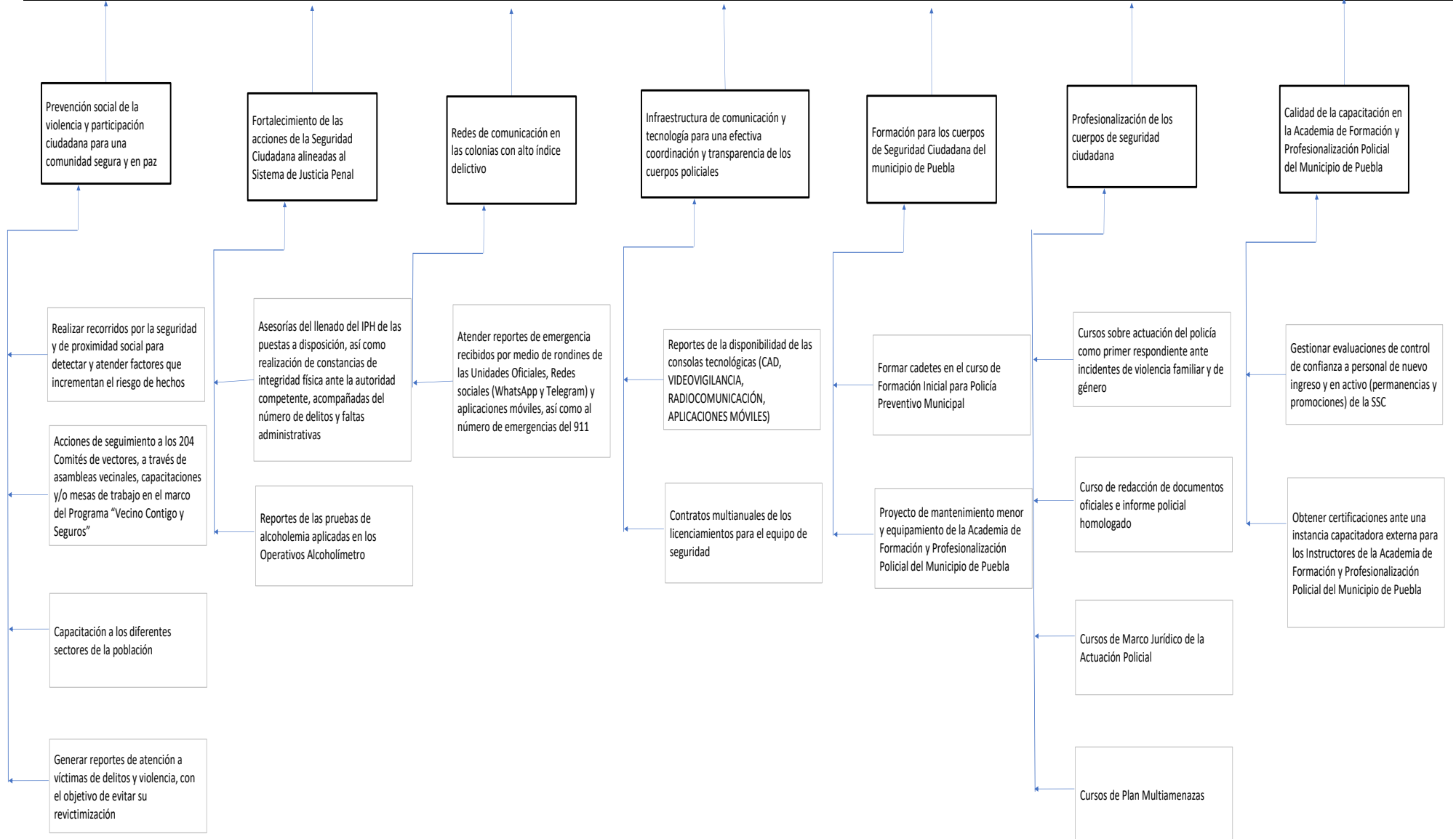

La población del municipio de Puebla cuenta con mayor seguridad ciudadana, incidiendo en mantener la paz, salvaguardar y garantizar la integridad de la ciudadanía

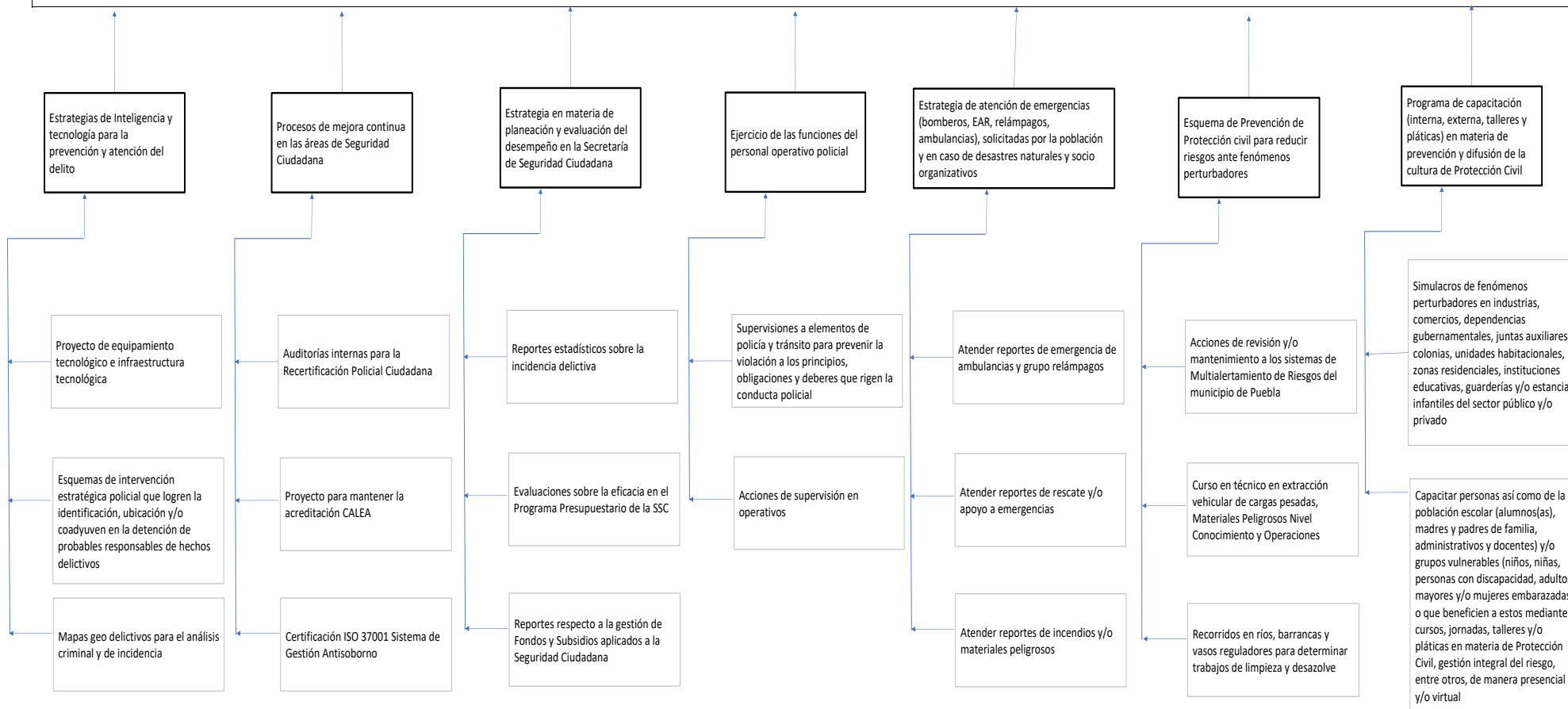

### Estrategia para la selección de alternativas.

Explicar brevemente por qué las medidas que constituirán la intervención del PP son las opciones de acción más efectivas para lograr el objetivo deseado; debe guardar relación con el árbol del objetivo, conforme al Manual de Programación. Respondiendo las siguientes preguntas: ¿Cuáles son los mecanismos empleados para la entrega de bienes y servicios a la población objetivo? ¿Han sido efectivos?

La selección de alternativas se realizó desde la elaboración del Plan Municipal de Desarrollo (PMD) 2021-2024, el cual se realizó con la misma Metodología de Marco Lógico, y en este documento rector se estructuró con 5 Ejes rectores, cada uno de ellos con su respectivo diagnóstico, árbol de problemas y árbol de objetivos; en la realización de éste último, se llevó a cabo el proceso en cuestión, es por ello que, en el árbol de objetivos del Programa Presupuestario (PP), se han considerado las opciones viables para su implementación; además de que, nos encontramos en el tercer año de la administración bajo el mismo esquema del PP y por ende al PMD 2021-2024.

Asimismo, en función de las atribuciones mencionadas en el Reglamento Interior de la dependencia / entidad, se realiza la entrega de los bienes y/o servicios de manera directa mediante la ejecución de los componentes y de manera indirecta a través de la realización de las actividades.

2. Estructura Analítica del Programa presupuestario

Datos de identificación del Programa Presupuestario (Pp)

Nombre del Municipio:	Puebla
Ejercicio fiscal:	2023
Nombre del Programa presupuestario:	09. Gobernanza para la armonía social
Clave del Programa presupuestario:	E100433090923A
Dependencia o Entidad responsable del Pp:	Secretaría de Gobernación

Árbol del Problema

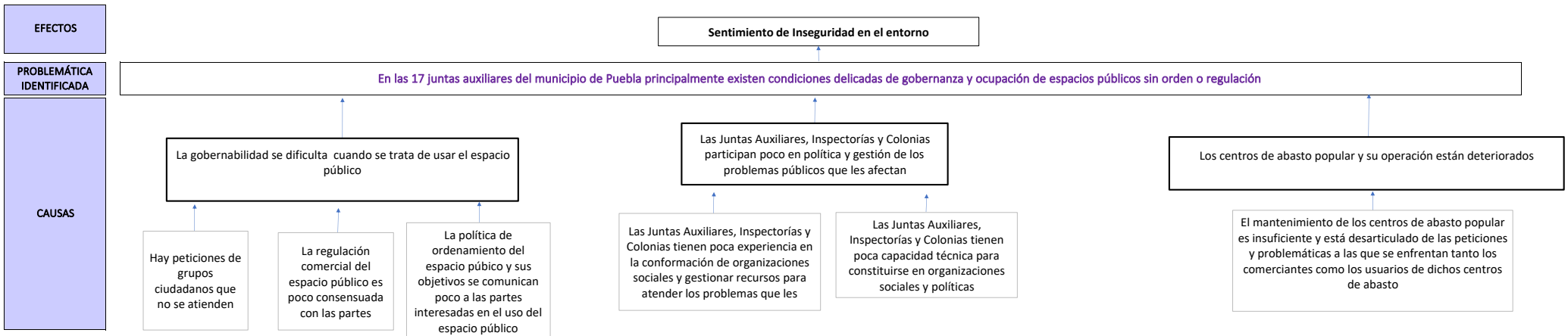

Árbol de Objetivos

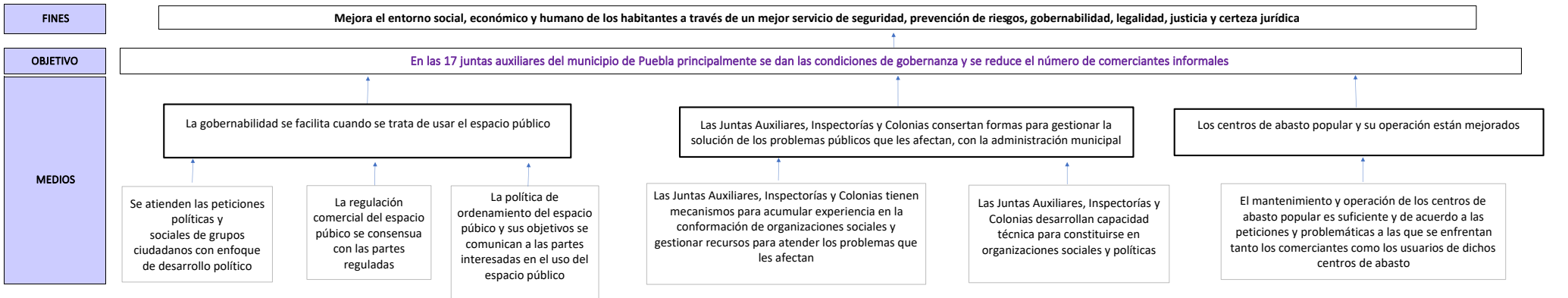

Estrategia para la selección de alternativas.

Explicar brevemente por qué las medidas que constituirán la intervención del PP son las opciones de acción más efectivas para lograr el objetivo deseado; debe guardar relación con el árbol del objetivo, conforme al Manual de Programación. Respondiendo las siguientes preguntas: ¿Cuáles son los mecanismos empleados para la entrega de bienes y servicios a la población objetivo? ¿Han sido efectivos?

La selección de alternativas se realizó desde la elaboración del Plan Municipal de Desarrollo (PMD) 2021-2024, el cual se realizó con la misma Metodología de Marco Lógico, y en este documento rector se estructuró con 5 Ejes rectores, cada uno de ellos con su respectivo diagnóstico, árbol de problemas y árbol de objetivos; en la realización de éste último, se llevó a cabo el proceso en cuestión, es por ello que, en el árbol de objetivos del Programa Presupuestario (PP), se han considerado las opciones viables para su implementación; además de que, nos encontramos en el tercer año de la administración bajo el mismo esquema del PP y por ende al PMD 2021-2024. Asimismo, en función de las atribuciones mencionadas en el Reglamento Interior de la dependencia / entidad, se realiza la entrega de los bienes y/o servicios de manera directa mediante la ejecución de los componentes y de manera indirecta a través de la realización de las actividades.

2. Estructura Analítica del Programa presupuestario

Datos de identificación del Programa Presupuestario (Pp)

Nombre del Municipio:	Puebla
Ejercicio fiscal:	2023
Nombre del Programa presupuestario:	10. Gestión para el Desarrollo Urbano Ordenado y Eficiente
Clave del Programa presupuestario:	E020144101023A
Dependencia o Entidad responsable del Pp:	Secretaría de Gestión y Desarrollo Urbano

Árbol del Problema

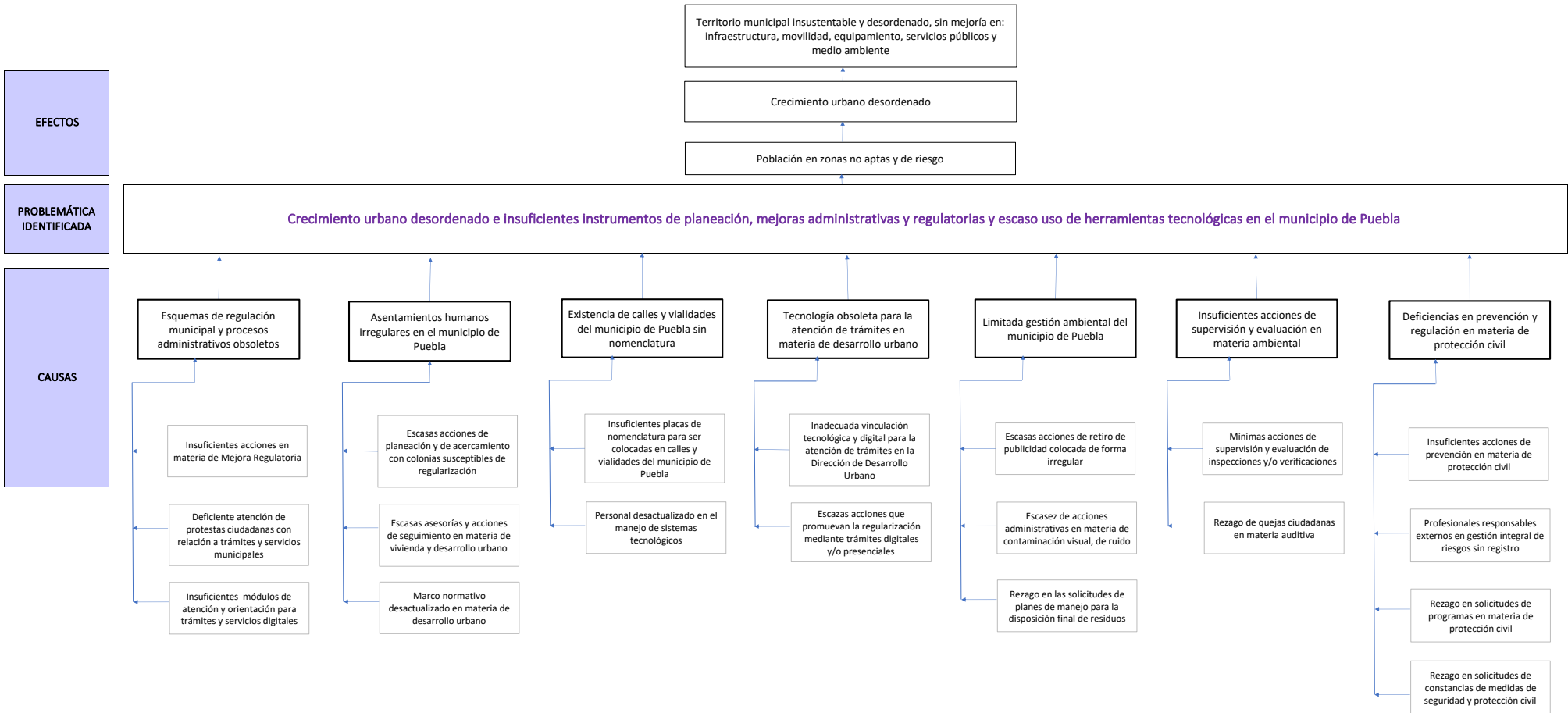



## Árbol de Objetivos

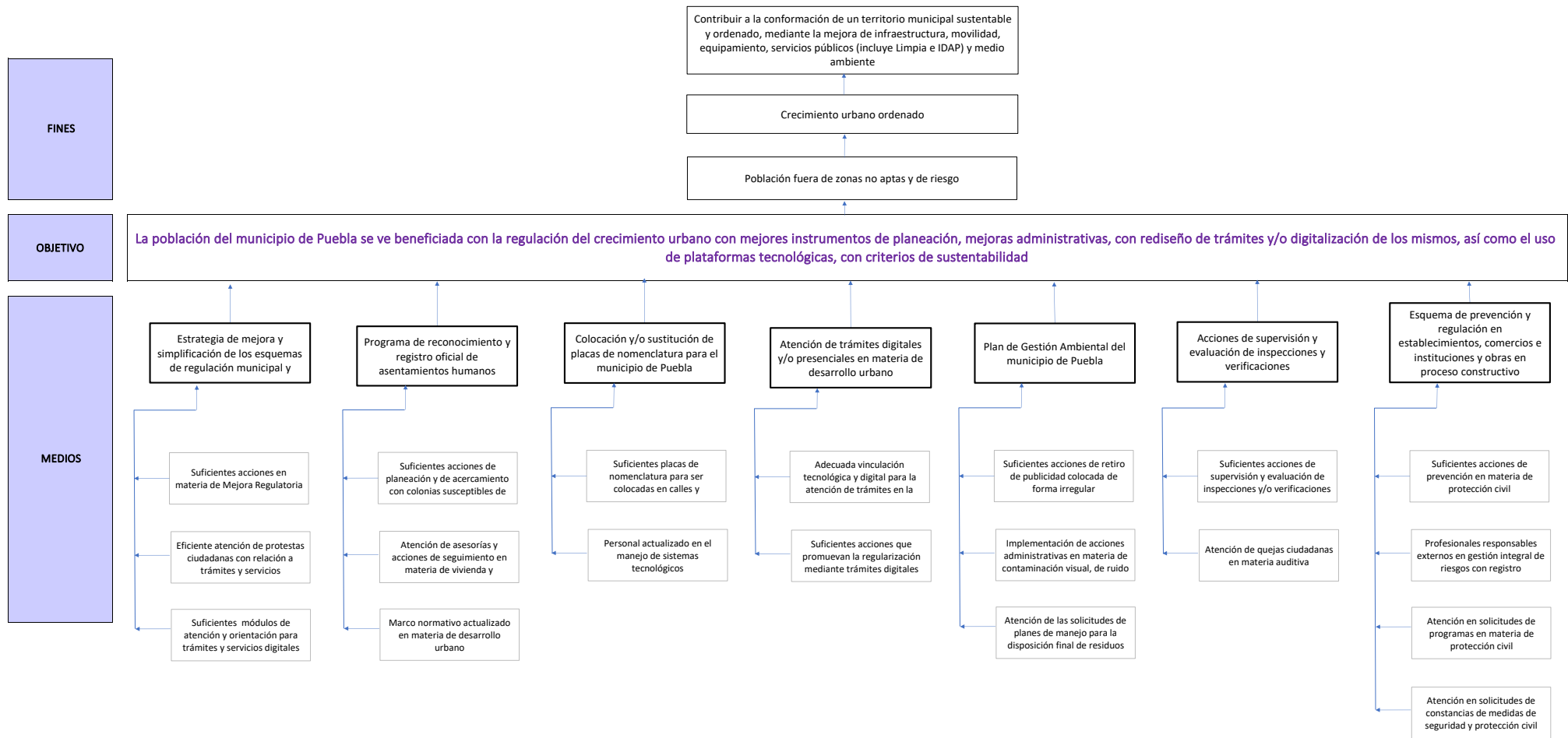

### Estrategia para la selección de alternativas.

Explicar brevemente por qué las medidas que constituirán la intervención del PP son las opciones de acción más efectivas para lograr el objetivo deseado; debe guardar relación con el árbol del objetivo, conforme al Manual de Programación. Respondiendo las siguientes preguntas: ¿Cuáles son los mecanismos empleados para la entrega de bienes y servicios a la población objetivo? ¿Han sido efectivos?

La selección de alternativas se realizó desde la elaboración del Plan Municipal de Desarrollo (PMD) 2021-2024, el cual se realizó con la misma Metodología de Marco Lógico, y en este documento rector se estructuró con 5 Ejes rectores, cada uno de ellos con su respectivo diagnóstico, árbol de problemas y árbol de objetivos; en la realización de éste último, se llevó a cabo el proceso en cuestión, es por ello que, en el árbol de objetivos del Programa Presupuestario (PP), se han considerado las opciones viables para su implementación; además de que, nos encontramos en el tercer año de la administración bajo el mismo esquema del PP y por ende al PMD 2021-2024.

Asimismo, en función de las atribuciones mencionadas en el Reglamento Interior de la dependencia, se realiza la entrega de los bienes y/o servicios de manera directa mediante la ejecución de los componentes y de manera indirecta a través de la realización de las actividades.

2. Estructura Analítica del Programa presupuestario

Datos de identificación del Programa Presupuestario (Pp)

Nombre del Municipio:	Municipio de Puebla
Ejercicio fiscal:	2023
Nombre del Programa presupuestario:	11. Fortalecimiento de los servicios públicos municipales
Clave del Programa presupuestario:	E130144111123A
Dependencia o Entidad responsable del Pp:	Secretaría de Servicios Públicos

Árbol del Problema

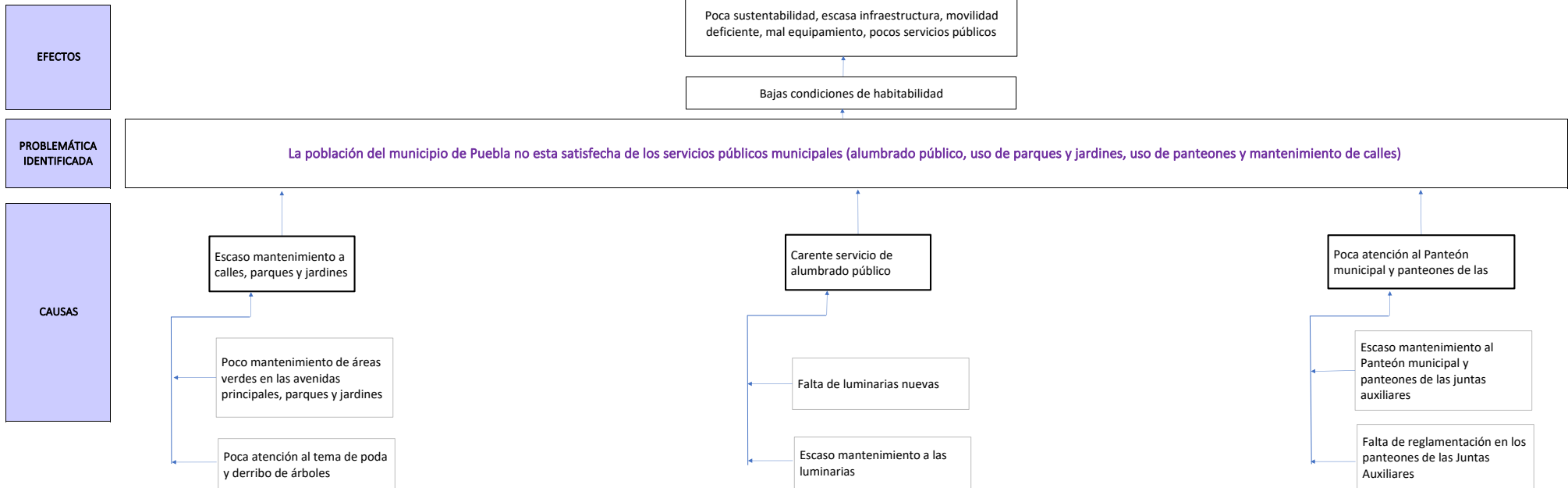

Árbol de Objetivos

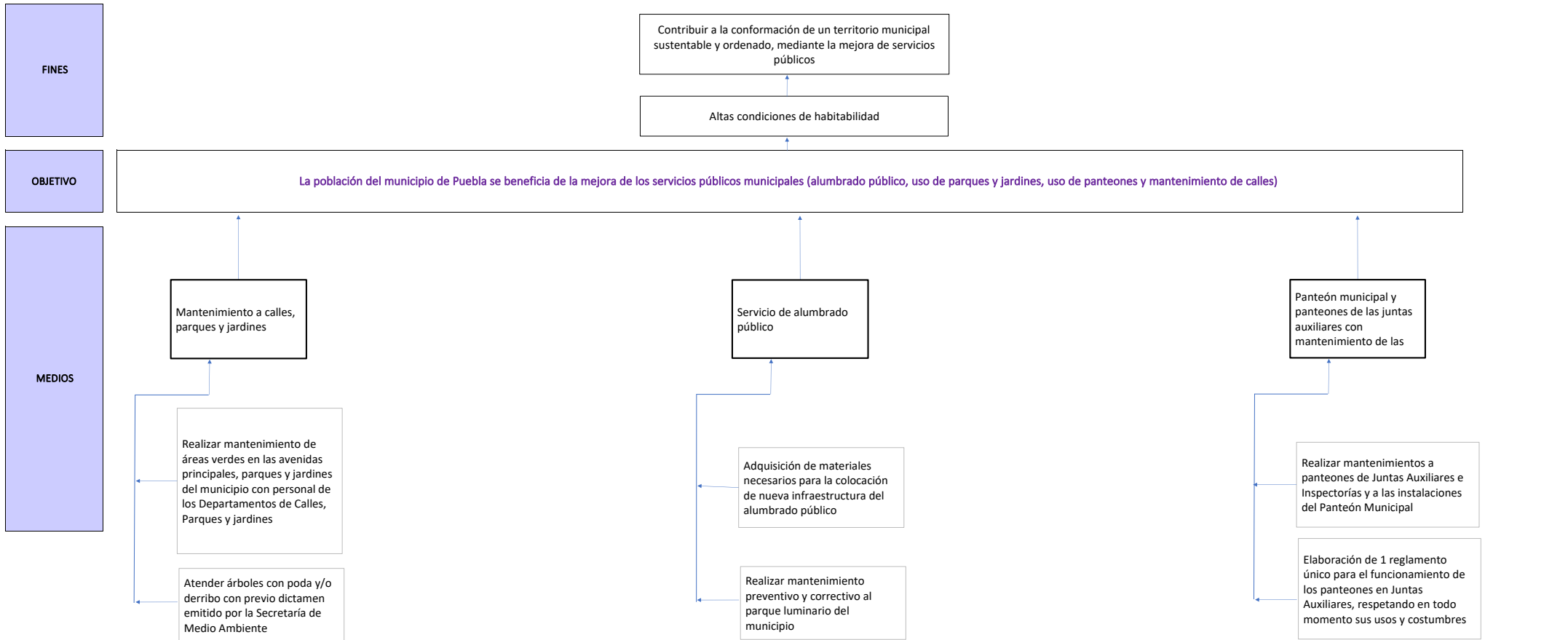

Estrategia para la selección de alternativas.

Explicar brevemente por qué las medidas que constituirán la intervención del PP son las opciones de acción más efectivas para lograr el objetivo deseado; debe guardar relación con el árbol del objetivo, conforme al Manual de Programación. Respondiendo las siguientes preguntas:  
 ¿Cuáles son los mecanismos empleados para la entrega de bienes y servicios a la población objetivo? ¿Han sido efectivos?

La selección de alternativas se realizó desde la elaboración del Plan Municipal de Desarrollo (PMD) 2021-2024, el cual se realizó con la misma Metodología de Marco Lógico, y en este documento rector se estructuró con 5 Ejes rectores, cada uno de ellos con su respectivo diagnóstico, árbol de problemas y árbol de objetivos; en la realización de éste último, se llevó a cabo el proceso en cuestión, es por ello que, en el árbol de objetivos del Programa Presupuestario (PP), se han considerado las opciones viables para su implementación; además de que, nos encontramos en el tercer año de la administración bajo el mismo esquema del PP y por ende al PMD 2021-2024.

Asimismo, en función de las atribuciones mencionadas en el Reglamento Interior de la dependencia / entidad, se realiza la entrega de los bienes y/o servicios de manera directa mediante la ejecución de los componentes y de manera indirecta a través de la realización de las actividades.

2. Estructura Analítica del Programa presupuestario

Datos de identificación del Programa Presupuestario (Pp)

Nombre del Municipio:	Puebla
Ejercicio fiscal:	2023
Nombre del Programa presupuestario:	12. Infraestructura Integral y Movilidad
Clave del Programa presupuestario:	E090344121223A
Dependencia o Entidad responsable del Pp:	Secretaría de Movilidad e Infraestructura

Árbol del Problema

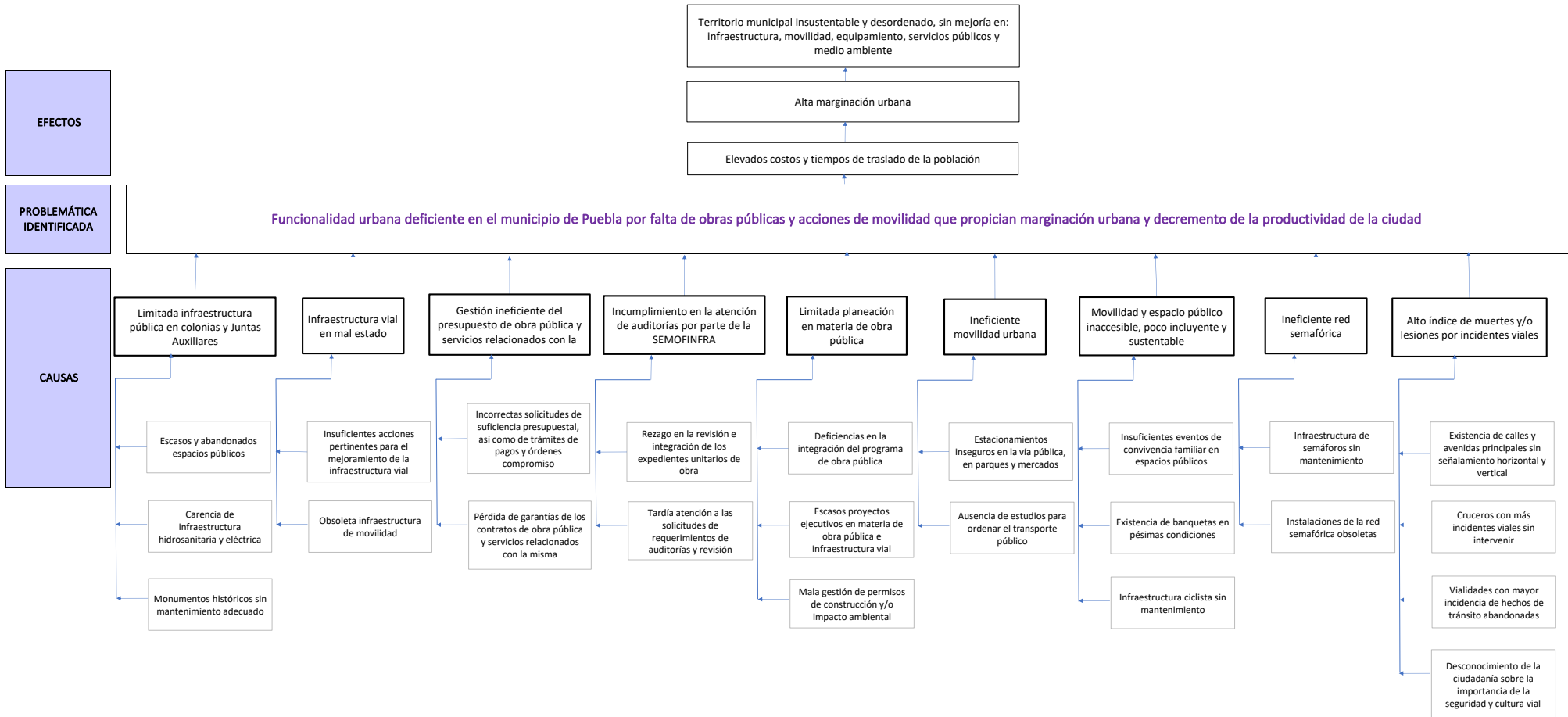

## Árbol de Objetivos

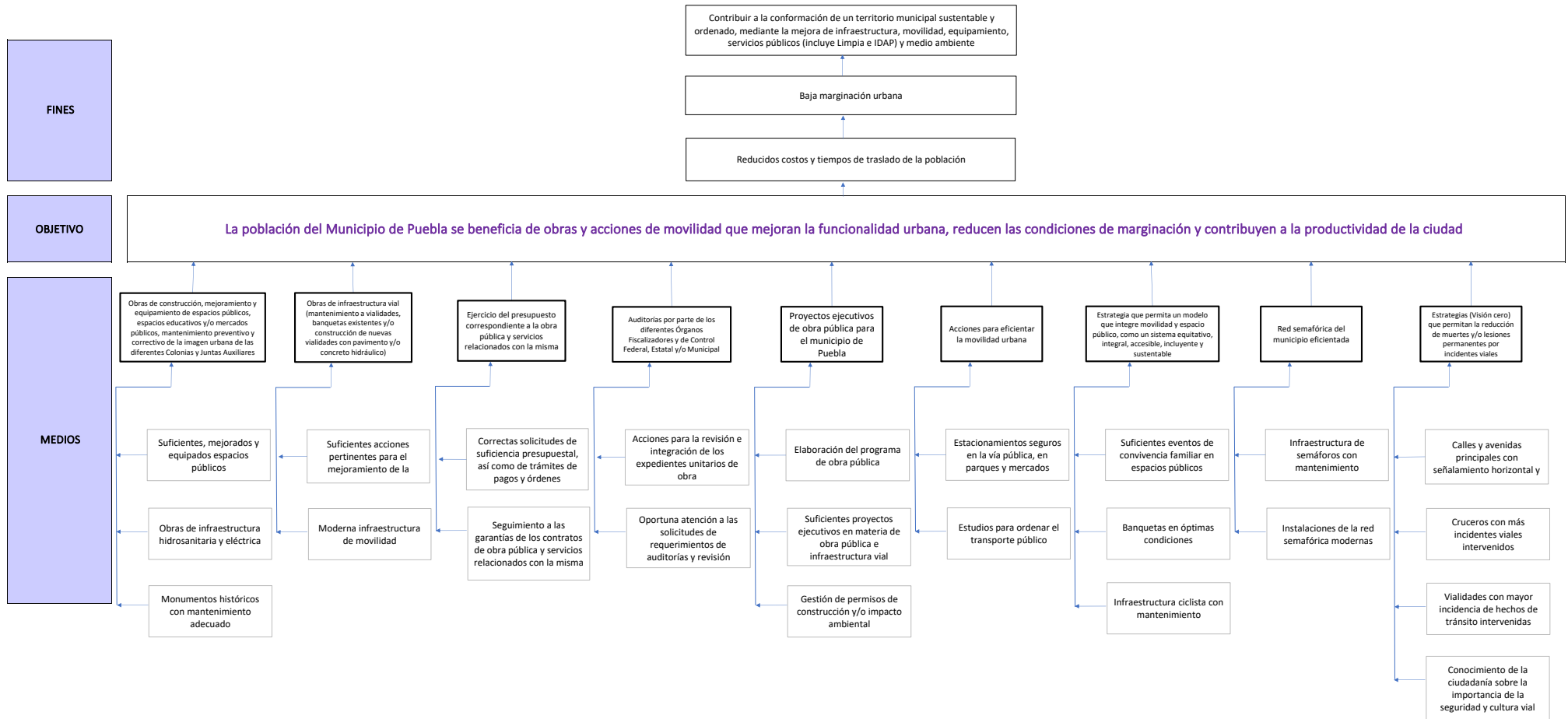

### Estrategia para la selección de alternativas.

Explicar brevemente por qué las medidas que constituirán la intervención del PP son las opciones de acción más efectivas para lograr el objetivo deseado; debe guardar relación con el árbol del objetivo, conforme al Manual de Programación. Respondiendo las siguientes preguntas:

¿Cuáles son los mecanismos empleados para la entrega de bienes y servicios a la población objetivo? ¿Han sido efectivos?

La selección de alternativas se realizó desde la elaboración del Plan Municipal de Desarrollo (PMD) 2021-2024, el cual se realizó con la misma Metodología de Marco Lógico, y en este documento rector se estructuró con 5 Ejes rectores, cada uno de ellos con su respectivo diagnóstico, árbol de problemas y árbol de objetivos; en la realización de éste último, se llevó a cabo el proceso en cuestión, es por ello que, en el árbol de objetivos del Programa Presupuestario (PP), se han considerado las opciones viables para su implementación; además de que, nos encontramos en el tercer año de la administración bajo el mismo esquema del PP y por ende al PMD 2021-2024.

Asimismo, en función de las atribuciones mencionadas en el Reglamento Interior de la dependencia, se realiza la entrega de los bienes y/o servicios de manera directa mediante la ejecución de los componentes y de manera indirecta a través de la realización de las actividades.

2. Estructura Analítica del Programa presupuestario

Datos de identificación del Programa Presupuestario (Pp)

Nombre del Municipio:	Puebla
Ejercicio fiscal:	2023
Nombre del Programa presupuestario:	13. Medio Ambiente
Clave del Programa presupuestario:	E040244131323A
Dependencia o Entidad responsable del Pp:	Secretaría de Medio Ambiente

Árbol del Problema

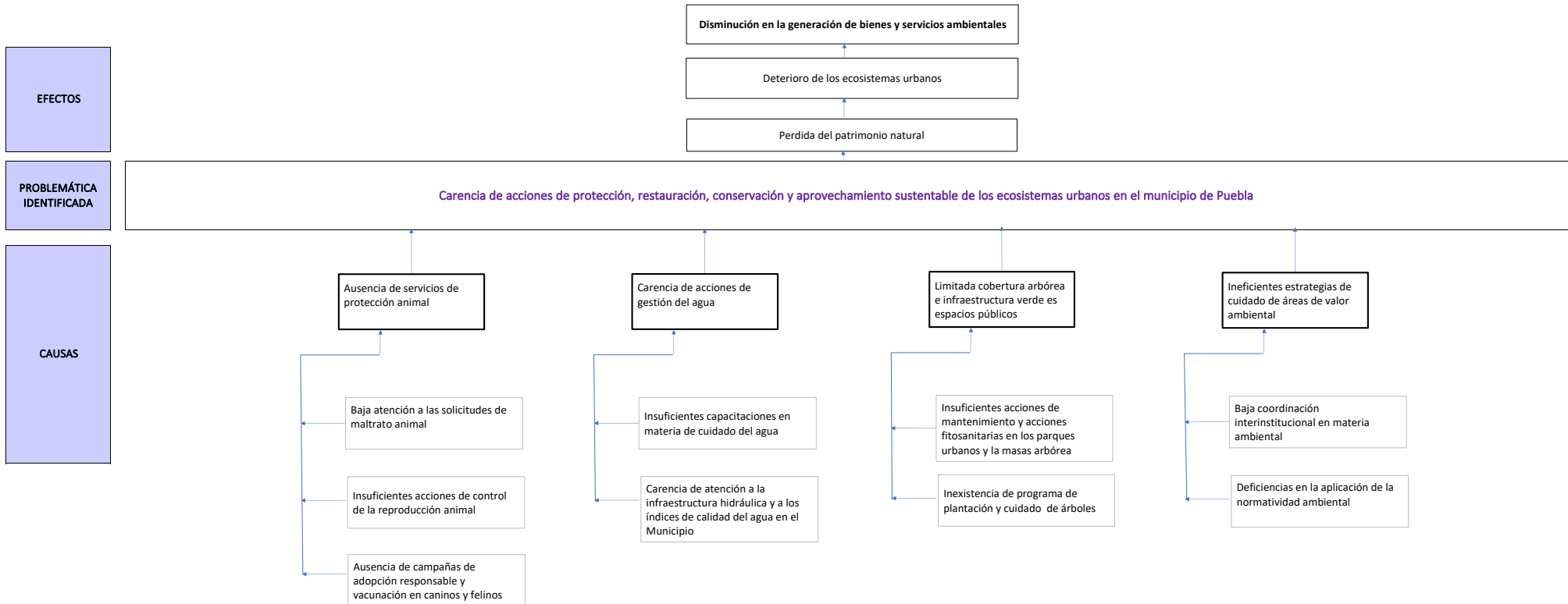

Árbol de Objetivos

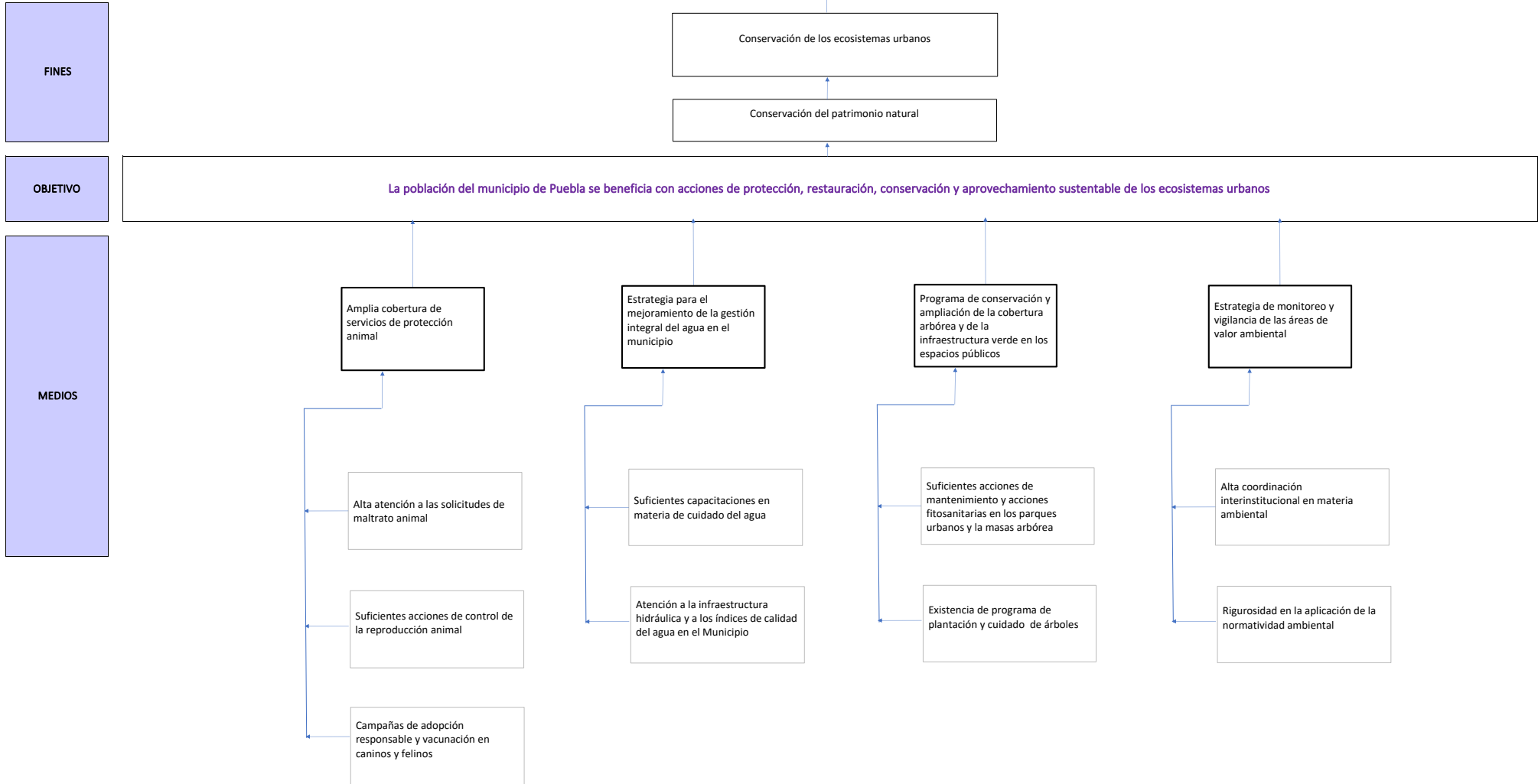

Estrategia para la selección de alternativas.

Explicar brevemente por qué las medidas que constituirán la intervención del PP son las opciones de acción más efectivas para lograr el objetivo deseado; debe guardar relación con el árbol del objetivo, conforme al Manual de Programación. Respondiendo las siguientes preguntas:  
 ¿Cuáles son los mecanismos empleados para la entrega de bienes y servicios a la población objetivo? ¿Han sido efectivos?

La selección de alternativas se realizó desde la elaboración del Plan Municipal de Desarrollo (PMD) 2021-2024, el cual se realizó con la misma Metodología de Marco Lógico, y en este documento rector se estructuró con 5 Ejes rectores, cada uno de ellos con su respectivo diagnóstico, árbol de problemas y árbol de objetivos; en la realización de éste último, se llevó a cabo el proceso en cuestión, es por ello que, en el árbol de objetivos del Programa Presupuestario (PP), se han considerado las opciones viables para su implementación; además de que, nos encontramos en el tercer año de la administración bajo el mismo esquema del PP y por ende al PMD 2021-2024.

Asimismo, en función de las atribuciones mencionadas en el Reglamento Interior de la dependencia / entidad, se realiza la entrega de los bienes y/o servicios de manera directa mediante la ejecución de los componentes y de manera indirecta a través de la realización de las actividades.



2. Estructura Analítica del Programa presupuestario

#|REFI

Nombre del Municipio:	Puebla
Ejercicio fiscal:	2023
Nombre del Programa presupuestario:	14. Producción saludable y con calidad certificada
Clave del Programa presupuestario:	E140144141423A
Dependencia o Entidad responsable del Pp:	Industrial de Abastos Puebla

Árbol del Problema

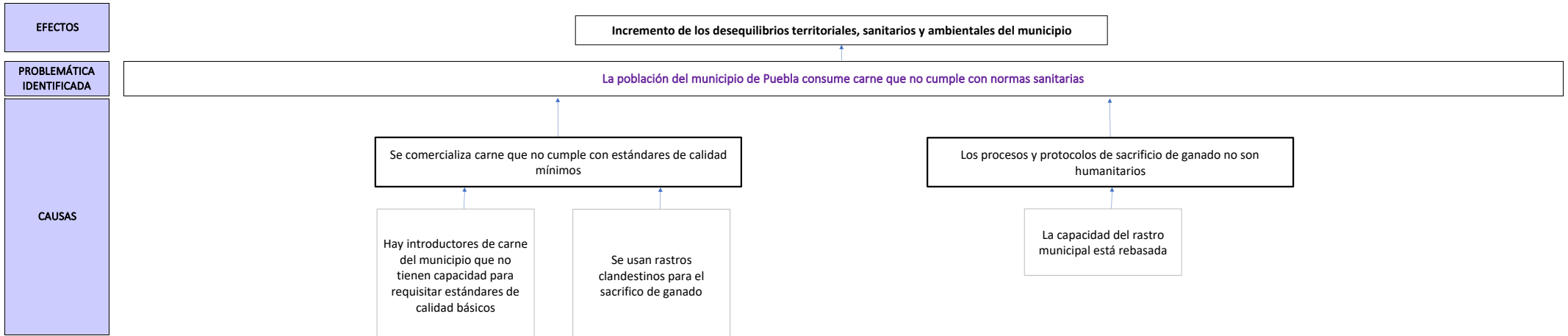

Árbol de Objetivos

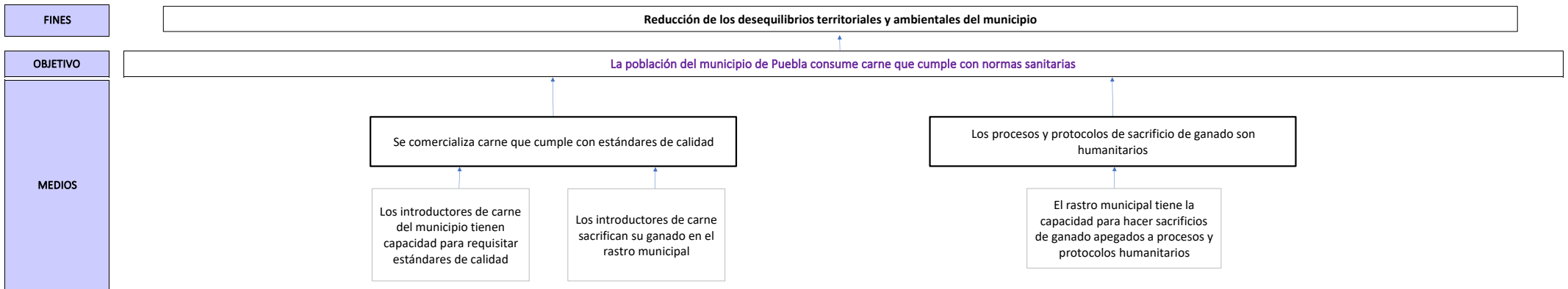

Estrategia para la selección de alternativas.

Explicar brevemente por qué las medidas que constituirán la intervención del PP son las opciones de acción más efectivas para lograr el objetivo deseado; debe guardar relación con el árbol del objetivo, conforme al Manual de Programación. Respondiendo las siguientes preguntas: ¿Cuáles son los mecanismos empleados para la entrega de bienes y servicios a la población objetivo? ¿Han sido efectivos?

La selección de alternativas se realizó desde la elaboración del Plan Municipal de Desarrollo (PMD) 2021-2024, el cual se realizó con la misma Metodología de Marco Lógico, y en este documento rector se estructuró con 5 Ejes rectores, cada uno de ellos con su respectivo diagnóstico, árbol de problemas y árbol de objetivos; en la realización de éste último, se llevó a cabo el proceso en cuestión, es por ello que, en el árbol de objetivos del Programa Presupuestario (PP), se han considerado las opciones viables para su implementación; además de que, nos encontramos en el tercer año de la administración bajo el mismo esquema del PP y por ende al PMD 2021-2024. Asimismo, en función de las atribuciones mencionadas en el Reglamento Interior de la dependencia / entidad, se realiza la entrega de los bienes y/o servicios de manera directa mediante la ejecución de los componentes y de manera indirecta a través de la realización de las actividades.



2. Estructura Analítica del Programa presupuestario

Datos de identificación del Programa Presupuestario (Pp)

Nombre del Municipio:	Puebla
Ejercicio fiscal:	2023
Nombre del Programa presupuestario:	15. Por un municipio limpio
Clave del Programa presupuestario:	E030544151523A
Dependencia o Entidad responsable del Pp:	Organismo Operador del Servicio de Limpia del Municipio de Puebla

Árbol del Problema

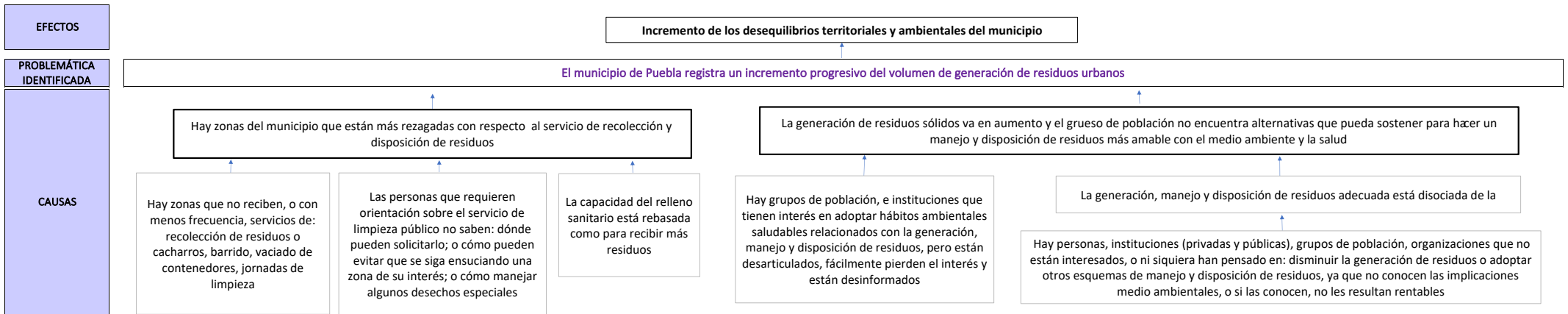

Árbol de Objetivos

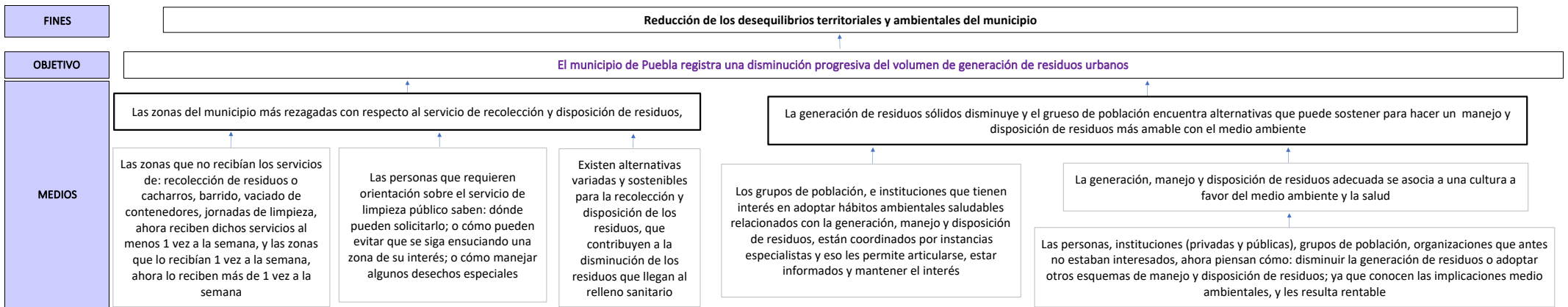

Estrategia para la selección de alternativas.

Explicar brevemente por qué las medidas que constituirán la intervención del PP son las opciones de acción más efectivas para lograr el objetivo deseado; debe guardar relación con el árbol del objetivo, conforme al Manual de Programación. Respondiendo las siguientes preguntas:  
¿Cuáles son los mecanismos empleados para la entrega de bienes y servicios a la población objetivo? ¿Han sido efectivos?

La selección de alternativas se realizó desde la elaboración del Plan Municipal de Desarrollo (PMD) 2021-2024, el cual se realizó con la misma Metodología de Marco Lógico, y en este documento rector se estructuró con 5 Ejes rectores, cada uno de ellos con su respectivo diagnóstico, árbol de problemas y árbol de objetivos; en la realización de éste último, se llevó a cabo el proceso en cuestión, es por ello que, en el árbol de objetivos del Programa Presupuestario (PP), se han considerado las opciones viables para su implementación; además de que, nos encontramos en el tercer año de la administración bajo el mismo esquema del PP y por ende al PMD 2021-2024. Asimismo, en función de las atribuciones mencionadas en el Reglamento Interior de la dependencia / entidad, se realiza la entrega de los bienes y/o servicios de manera directa mediante la ejecución de los componentes y de manera indirecta a través de la realización de las actividades.

2. Estructura Analítica del Programa presupuestario

Datos de identificación del Programa Presupuestario (Pp)

Nombre del Municipio:	Puebla
Ejercicio fiscal:	2023
Nombre del Programa presupuestario:	16. Fortalecer la preservación y cuidado urbano del Centro Histórico
Clave del Programa presupuestario:	E020144161623A
Dependencia o Entidad responsable del Pp:	Gerencia del Centro Histórico y Patrimonio Cultural

Árbol del Problema

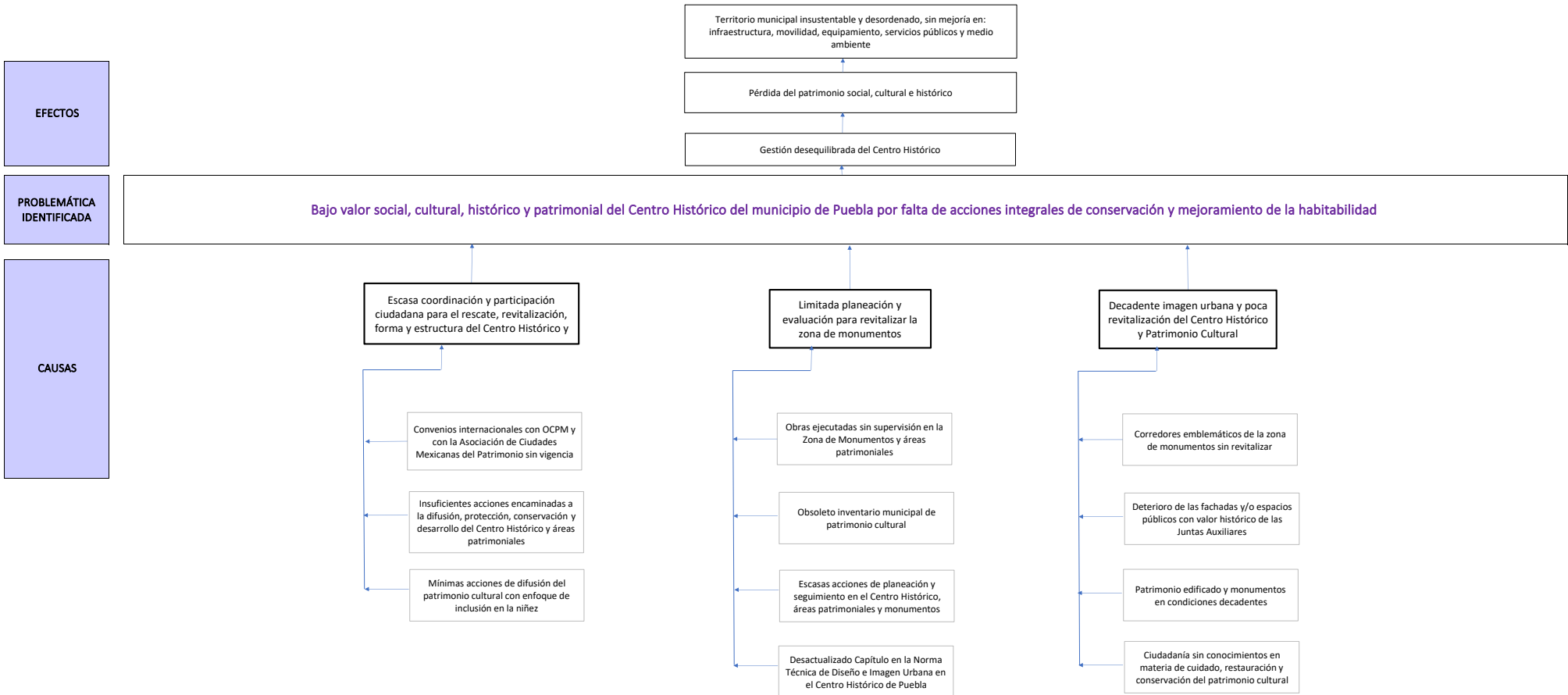

## Árbol de Objetivos

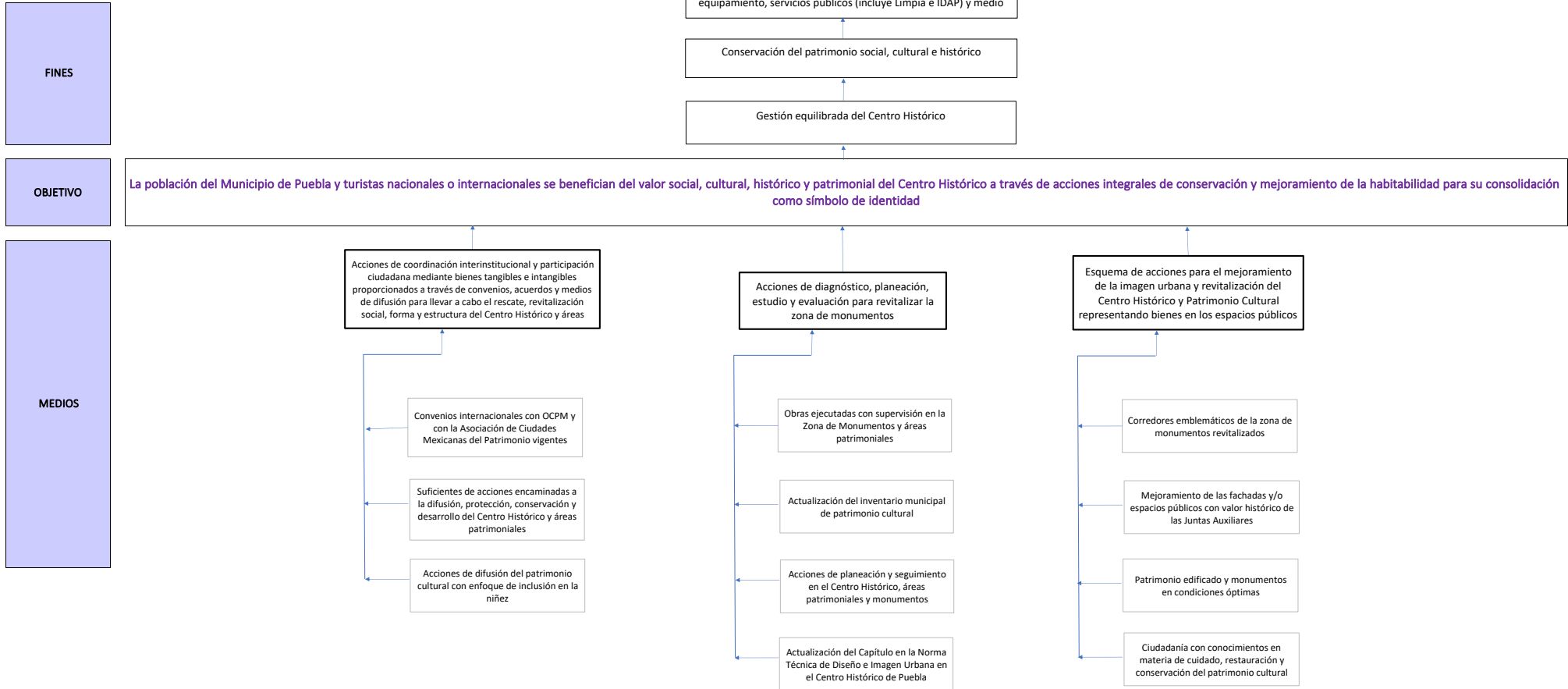

### Estrategia para la selección de alternativas.

Explicar brevemente por qué las medidas que constituirán la intervención del PP son las opciones de acción más efectivas para lograr el objetivo deseado; debe guardar relación con el árbol del objetivo, conforme al Manual de Programación. Respondiendo las siguientes preguntas: ¿Cuáles son los mecanismos empleados para la entrega de bienes y servicios a la población objetivo? ¿Han sido efectivos?

La selección de alternativas se realizó desde la elaboración del Plan Municipal de Desarrollo (PMD) 2021-2024, el cual se realizó con la misma Metodología de Marco Lógico, y en este documento rector se estructuró con 5 Ejes rectores, cada uno de ellos con su respectivo diagnóstico, árbol de problemas y árbol de objetivos; en la realización de éste último, se llevó a cabo el proceso en cuestión, es por ello que, en el árbol de objetivos del Programa Presupuestario (PP), se han considerado las opciones viables para su implementación; además de que, nos encontramos en el tercer año de la administración bajo el mismo esquema del PP y por ende al PMD 2021-2024.

Asimismo, en función de las atribuciones mencionadas en el Reglamento Interior de la dependencia, se realiza la entrega de los bienes y/o servicios de manera directa mediante la ejecución de los componentes y de manera indirecta a través de la realización de las actividades.

**2. Estructura Analítica del Programa presupuestario**

Datos de identificación del Programa Presupuestario (Pp)

Nombre del Municipio:	Puebla
Ejercicio fiscal:	2023
Nombre del Programa presupuestario:	17. Coordinación de la Gestión Municipal
Clave del Programa presupuestario:	E100455171723A
Dependencia o Entidad responsable del Pp:	Presidencia Municipal

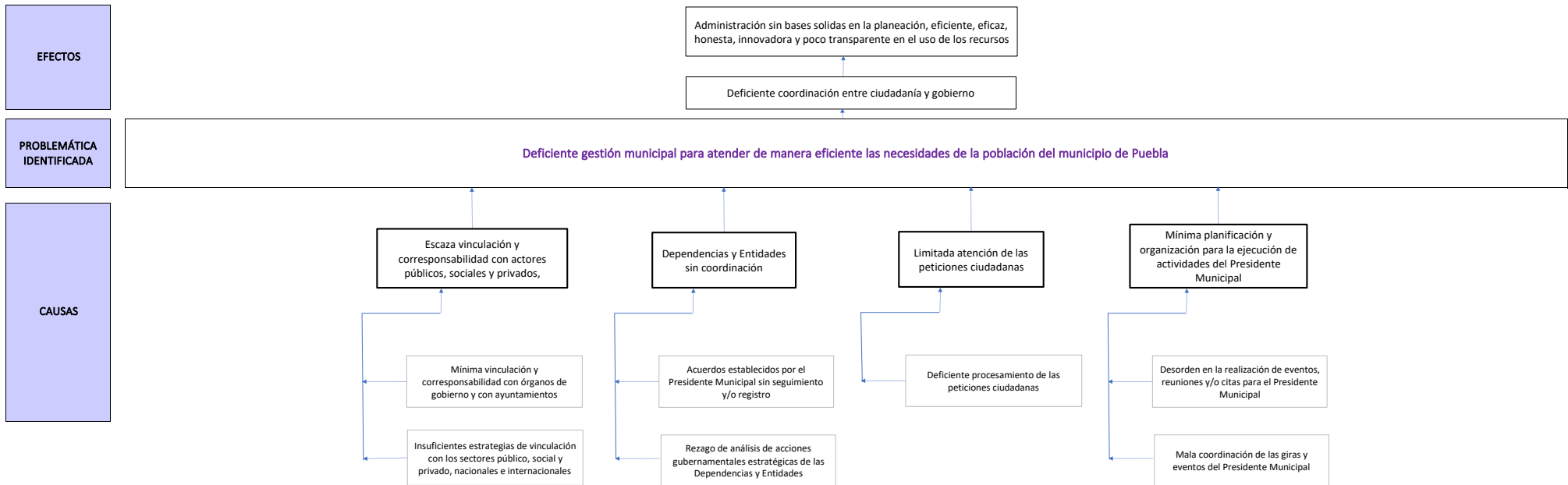
**Árbol del Problema**

Árbol de Objetivos

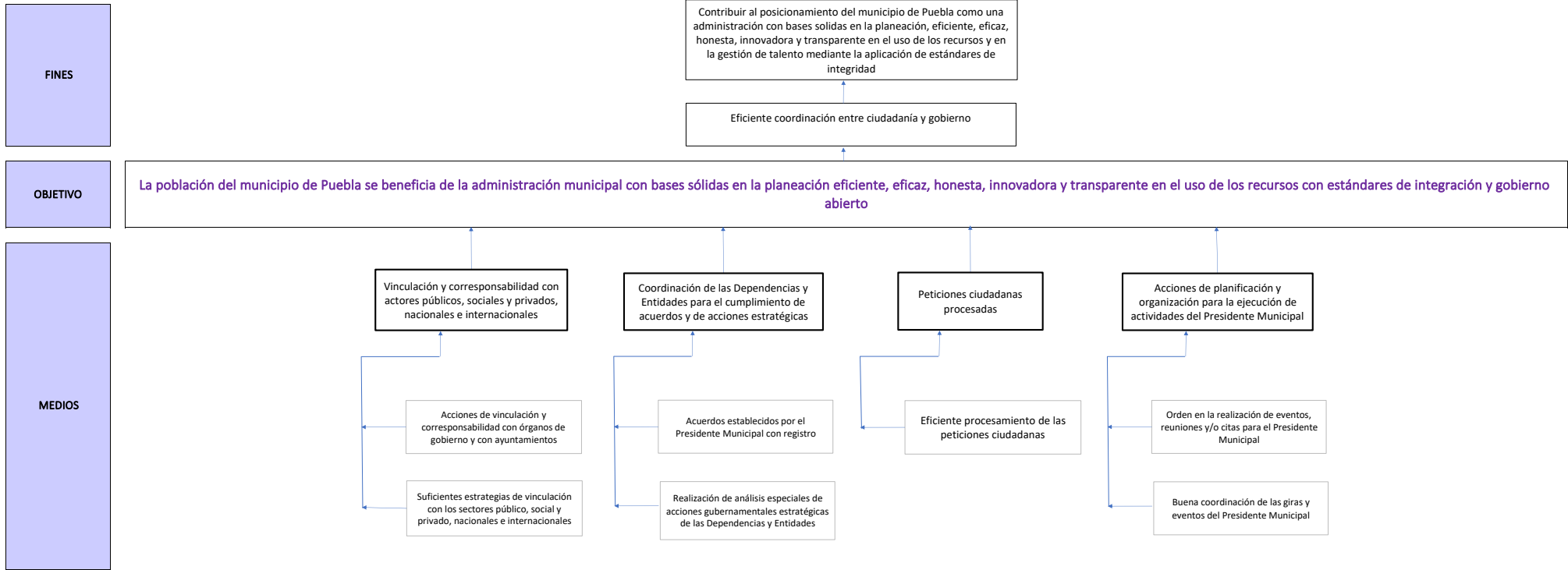

Estrategia para la selección de alternativas.

Explicar brevemente por qué las medidas que constituirán la intervención del PP son las opciones de acción más efectivas para lograr el objetivo deseado; debe guardar relación con el árbol del objetivo, conforme al Manual de Programación. Respondiendo las siguientes preguntas: ¿Cuáles son los mecanismos empleados para la entrega de bienes y servicios a la población objetivo? ¿Han sido efectivos?

La selección de alternativas se realizó desde la elaboración del Plan Municipal de Desarrollo (PMD) 2021-2024, el cual se realizó con la misma Metodología de Marco Lógico, y en este documento rector se estructuró con 5 Ejes rectores, cada uno de ellos con su respectivo diagnóstico, árbol de problemas y árbol de objetivos; en la realización de éste último, se llevó a cabo el proceso en cuestión, es por ello que, en el árbol de objetivos del Programa Presupuestario (PP), se han considerado las opciones viables para su implementación; además de que, nos encontramos en el tercer año de la administración bajo el mismo esquema del PP y por ende al PMD 2021-2024.

Asimismo, en función de las atribuciones mencionadas en el Reglamento Interior de la dependencia, se realiza la entrega de los bienes y/o servicios de manera directa mediante la ejecución de los componentes y de manera indirecta a través de la realización de las actividades.

2. Estructura Analítica del Programa presupuestario

Datos de identificación del Programa Presupuestario (Pp)

Nombre del Municipio:	Puebla
Ejercicio fiscal:	2023
Nombre del Programa presupuestario:	18. Cabildo Democrático, Participativo y Comprometido con la Ciudadanía
Clave del Programa presupuestario:	E100455181823A
Dependencia o Entidad responsable del Pp:	Coordinación de las Regidurías

Árbol del Problema

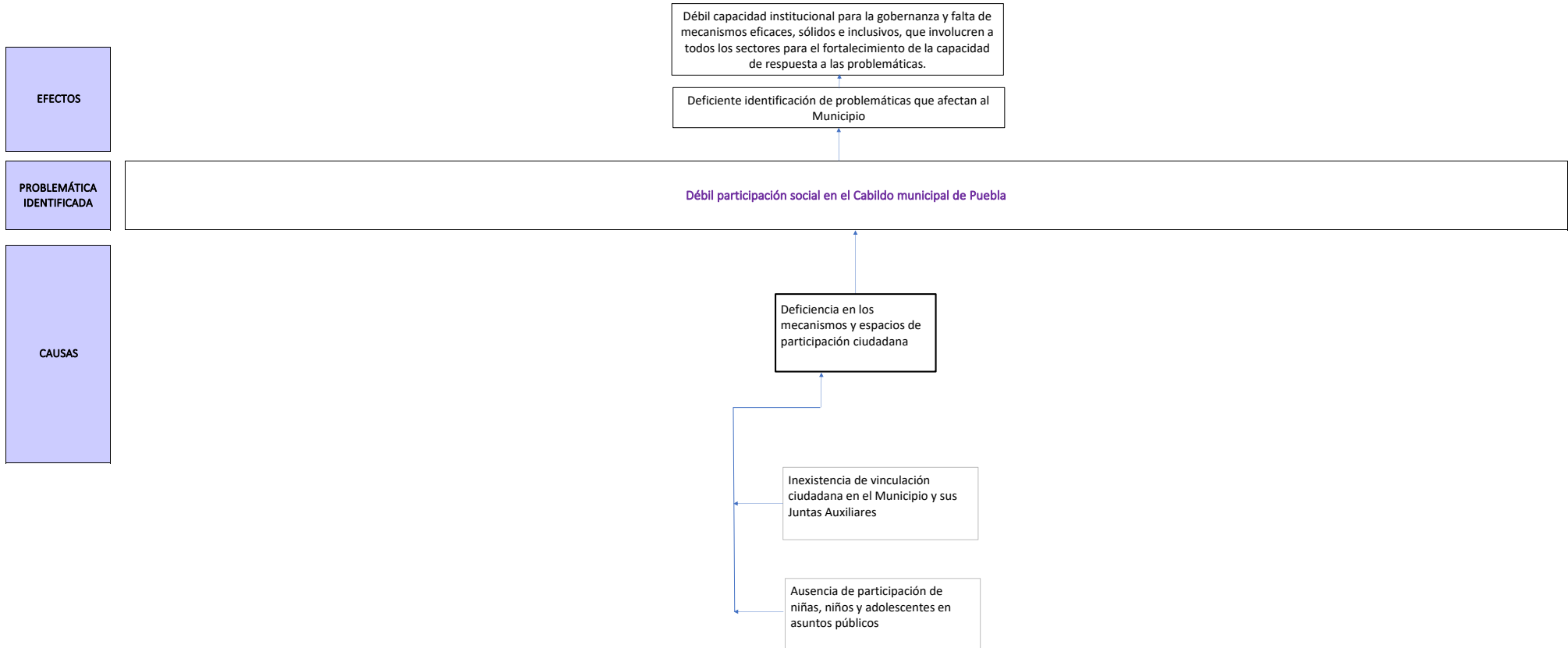

### Árbol de Objetivos

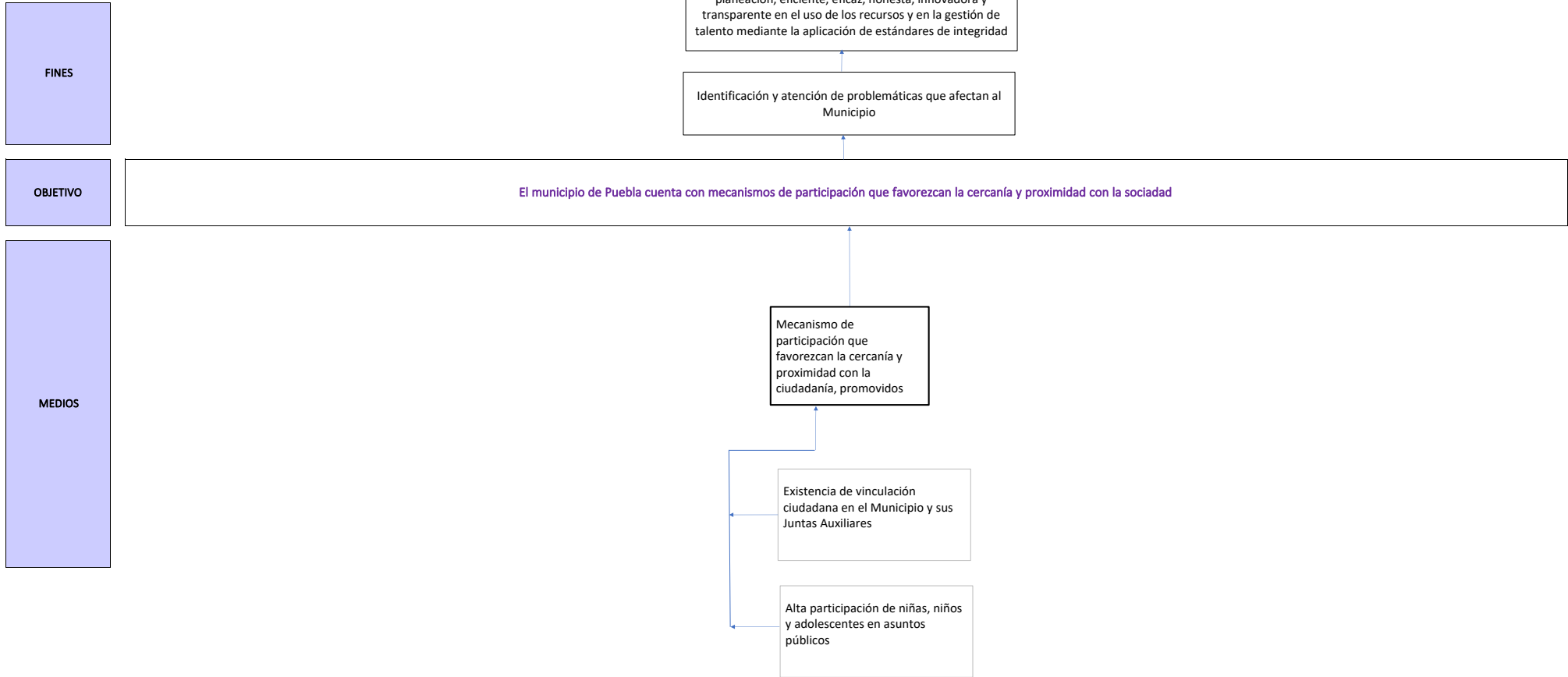

### Estrategia para la selección de alternativas.

Explicar brevemente por qué las medidas que constituirán la intervención del PP son las opciones de acción más efectivas para lograr el objetivo deseado; debe guardar relación con el árbol del objetivo, conforme al Manual de Programación. Respondiendo las siguientes preguntas:  
¿Cuáles son los mecanismos empleados para la entrega de bienes y servicios a la población objetivo? ¿Han sido efectivos?

La selección de alternativas se realizó durante la elaboración del Plan Municipal de Desarrollo (PMD) 2021-2024, el cual se constituyó por 5 Ejes rectores, cada uno de ellos con su respectivo diagnóstico, árbol de problemas y árbol de objetivos; en la realización de éste último, se llevó a cabo el proceso en cuestión, es por ello que, en el árbol de objetivos del Programa Presupuestario (PP), se han considerado las opciones viables para su implementación; además de que, nos encontramos en el tercer año de seguimiento al PP y por ende al PMD 2021-2024.

Por otra parte, en función de las atribuciones mencionadas en el Reglamento Interior de la dependencia / entidad, se realiza la entrega de los bienes y/o servicios de manera directa mediante la ejecución de los componentes y de manera indirecta a través de la realización de las actividades.

2. Estructura Analítica del Programa presupuestario

Datos de identificación del Programa Presupuestario (Pp)

Nombre del Municipio:	Puebla
Ejercicio fiscal:	2023
Nombre del Programa presupuestario:	19. Servicios Jurídicos y Administrativos Municipales
Clave del Programa presupuestario:	G100455191923A
Dependencia o Entidad responsable del Pp:	Sindicatura Municipal

Árbol del Problema

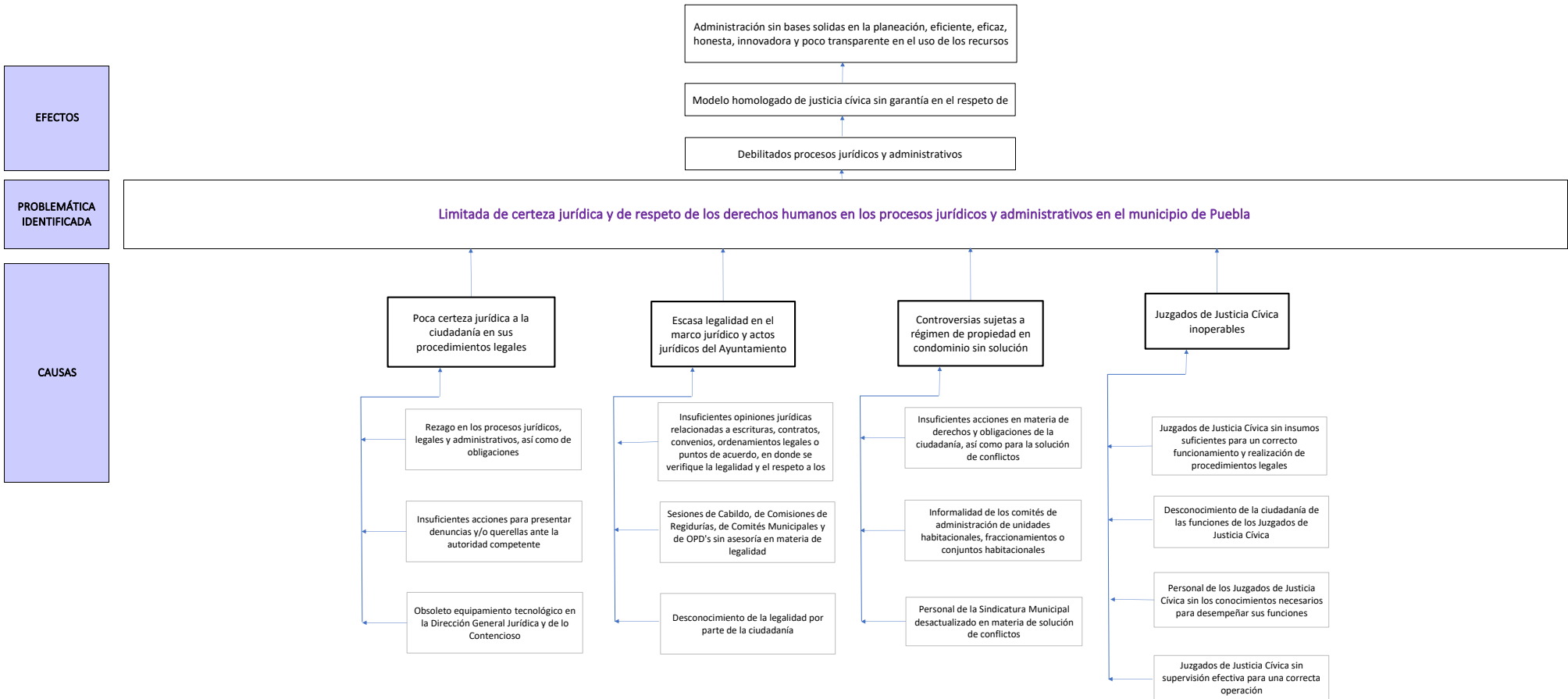



## Árbol de Objetivos

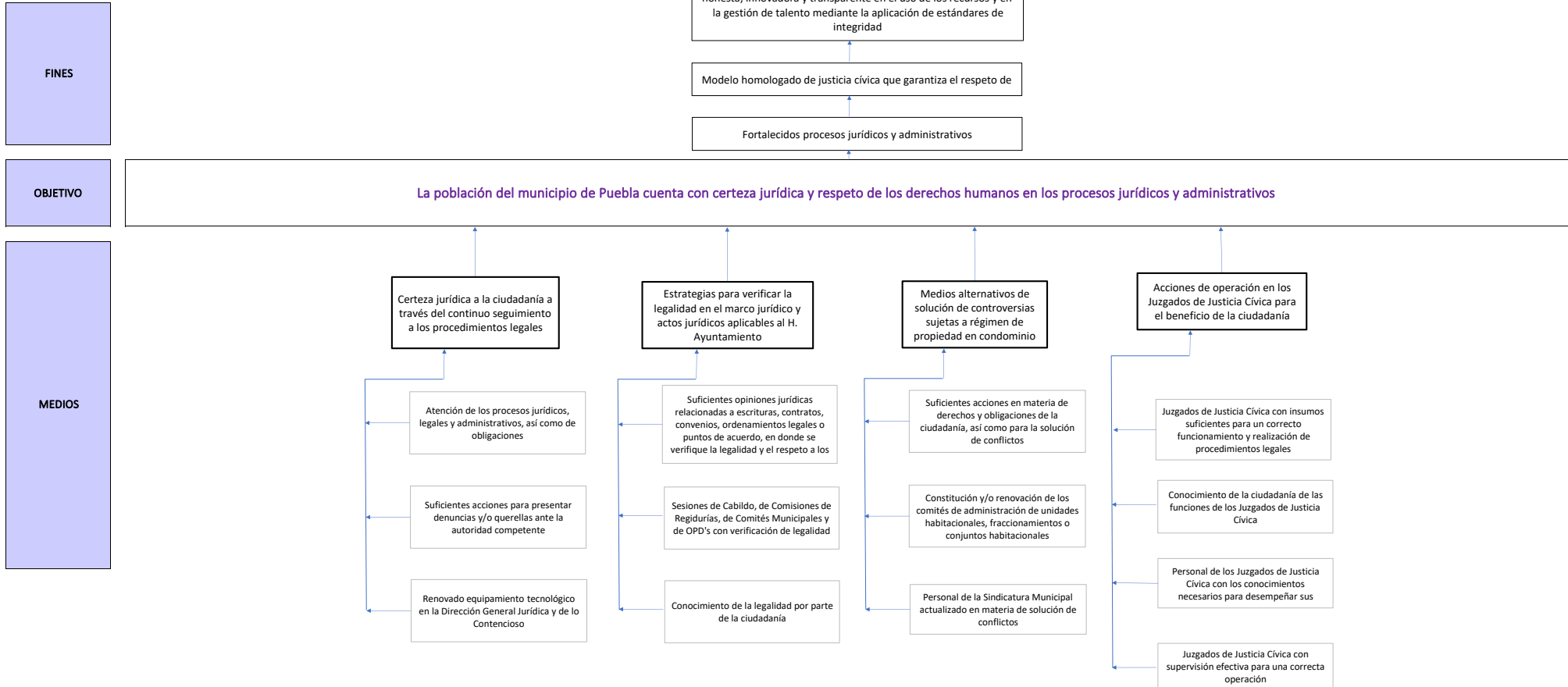

### Estrategia para la selección de alternativas.

Explicar brevemente por qué las medidas que constituirán la intervención del PP son las opciones de acción más efectivas para lograr el objetivo deseado; debe guardar relación con el árbol del objetivo, conforme al Manual de Programación. Respondiendo las siguientes preguntas: ¿Cuáles son los mecanismos empleados para la entrega de bienes y servicios a la población objetivo? ¿Han sido efectivos?

La selección de alternativas se realizó desde la elaboración del Plan Municipal de Desarrollo (PMD) 2021-2024, el cual se realizó con la misma Metodología de Marco Lógico, y en este documento rector se estructuró con 5 Ejes rectores, cada uno de ellos con su respectivo diagnóstico, árbol de problemas y árbol de objetivos; en la realización de éste último, se llevó a cabo el proceso en cuestión, es por ello que, en el árbol de objetivos del Programa Presupuestario (PP), se han considerado las opciones viables para su implementación; además de que, nos encontramos en el tercer año de la administración bajo el mismo esquema del PP y por ende al PMD 2021-2024.

Asimismo, en función de las atribuciones mencionadas en el Reglamento Interior de la dependencia, se realiza la entrega de los bienes y/o servicios de manera directa mediante la ejecución de los componentes y de manera indirecta a través de la realización de las actividades.

2. Estructura Analítica del Programa presupuestario

Datos de identificación del Programa Presupuestario (Pp)

Nombre del Municipio:	Puebla
Ejercicio fiscal:	2023
Nombre del Programa presupuestario:	20. Gestión para la conservación y protección del patrimonio inmobiliario y cultural del municipio dentro del marco de la legalidad
Clave del Programa presupuestario:	G100455202023A
Dependencia o Entidad responsable del Pp:	Secretaría del Ayuntamiento

Árbol del Problema

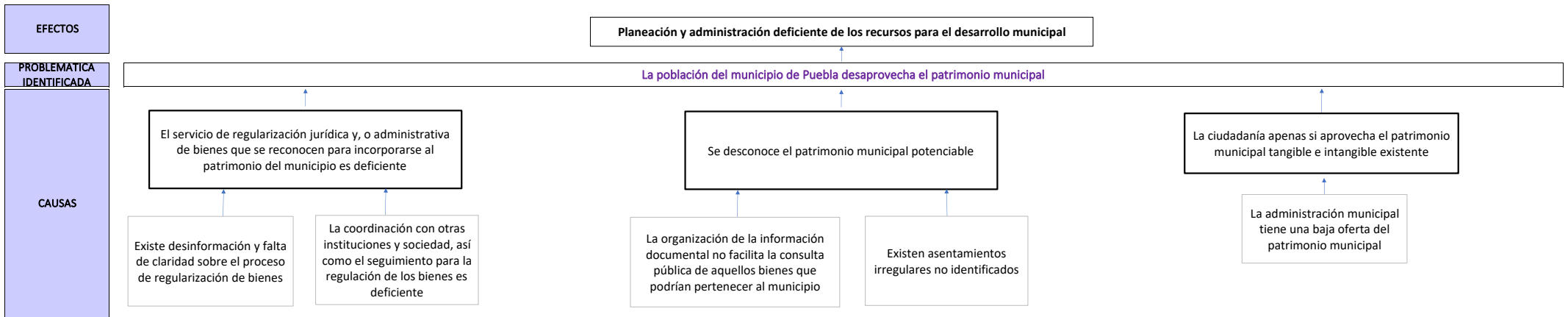

Árbol de Objetivos

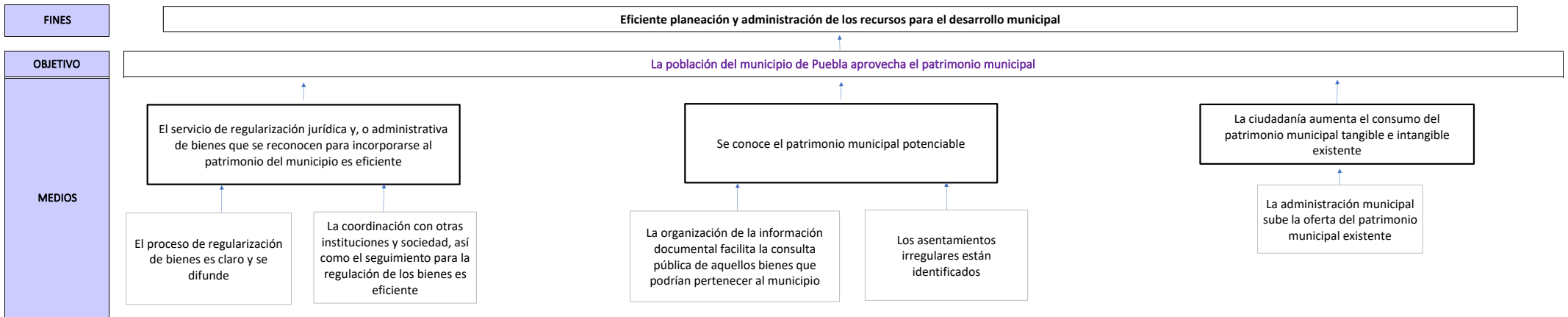

Estrategia para la selección de alternativas.

Explicar brevemente por qué las medidas que constituirán la intervención del PP son las opciones de acción más efectivas para lograr el objetivo deseado; debe guardar relación con el árbol del objetivo, conforme al Manual de Programación. Respondiendo las siguientes preguntas: ¿Cuáles son los mecanismos empleados para la entrega de bienes y servicios a la población objetivo? ¿Han sido efectivos?

La selección de alternativas se realizó desde la elaboración del Plan Municipal de Desarrollo (PMD) 2021-2024, el cual se realizó con la misma Metodología de Marco Lógico, y en este documento rector se estructuró con 5 Ejes rectores, cada uno de ellos con su respectivo diagnóstico, árbol de problemas y árbol de objetivos; en la realización de éste último, se llevó a cabo el proceso en cuestión, es por ello que, en el árbol de objetivos del Programa Presupuestario (PP), se han considerado las opciones viables para su implementación; además de que, nos encontramos en el tercer año de la administración bajo el mismo esquema del PP y por ende al PMD 2021-2024. Asimismo, en función de las atribuciones mencionadas en el Reglamento Interior de la dependencia / entidad, se realiza la entrega de los bienes y/o servicios de manera directa mediante la ejecución de los componentes y de manera indirecta a través de la realización de las actividades.

**2. Estructura Analítica del Programa presupuestario**
**Datos de identificación del Programa Presupuestario (Pp)**

<b>Nombre del Municipio:</b>	Puebla
<b>Ejercicio fiscal:</b>	2023
<b>Nombre del Programa presupuestario:</b>	21. Finanzas Sanas
<b>Clave del Programa presupuestario:</b>	P070355212123A
<b>Dependencia o Entidad responsable del Pp:</b>	Tesorería Municipal

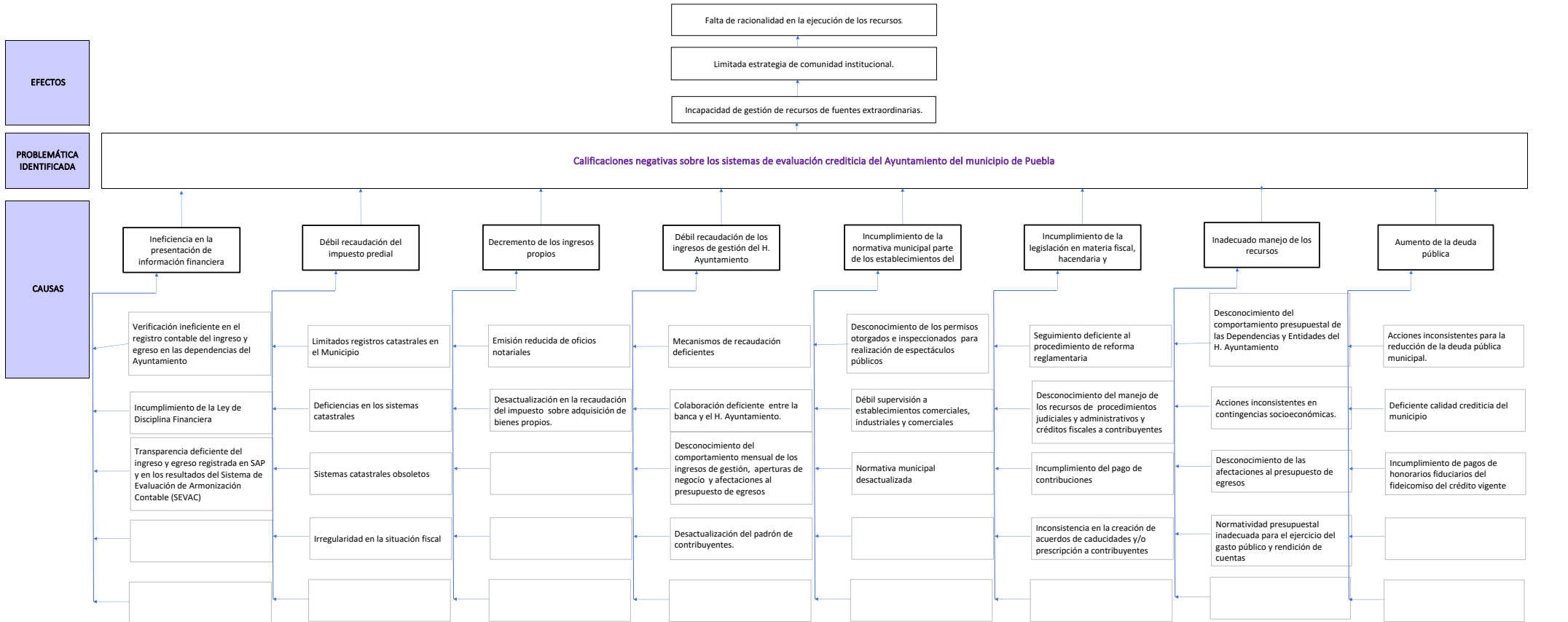
**Árbol del Problema**

**Árbol de Objetivos**

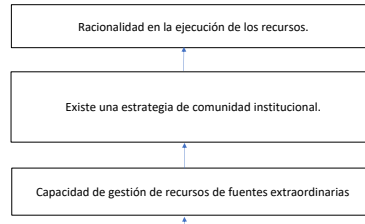

**FINES**

**OBJETIVO**

**MEDIOS**

La población del municipio de Puebla se beneficia a través de la obtención de calificaciones positivas sobre los sistemas de evaluación crediticia

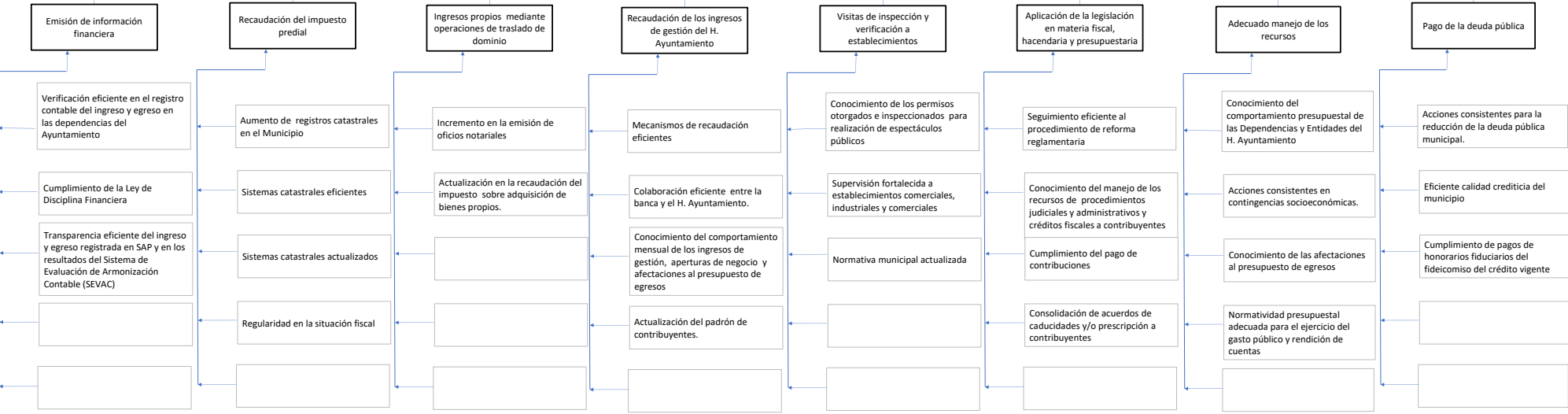

**Estrategia para la selección de alternativas.**

Explicar brevemente por qué las medidas que constituirán la intervención del PP son las opciones de acción más efectivas para lograr el objetivo deseado; debe guardar relación con el árbol del objetivo, conforme al Manual de Programación. Respondiendo las siguientes preguntas:  
 ¿Cuáles son los mecanismos empleados para la entrega de bienes y servicios a la población objetivo? ¿Han sido efectivos?

La selección de alternativas se realizó desde la elaboración del Plan Municipal de Desarrollo (PMD) 2021-2024, el cual se realizó con la misma Metodología de Marco Lógico, y en este documento rector se estructuró con 5 Ejes rectores, cada uno de ellos con su respectivo diagnóstico, árbol de problemas y árbol de objetivos; en la realización de éste último, se llevó a cabo el proceso en cuestión, es por ello que, en el árbol de objetivos del Programa Presupuestario (PP), se han considerado las opciones viables para su implementación; además de que, nos encontramos en el tercer año de la administración bajo el mismo esquema del PP y por ende al PMD 2021-2024.

Asimismo, en función de las atribuciones mencionadas en el Reglamento Interior de la dependencia / entidad, se realiza la entrega de los bienes y/o servicios de manera directa mediante la ejecución de los componentes y de manera indirecta a través de la realización de las actividades.

2. Estructura Analítica del Programa presupuestario

Datos de identificación del Programa Presupuestario (Pp)

Nombre del Municipio:	Puebla
Ejercicio fiscal:	2023
Nombre del Programa presupuestario:	22. Cero corrupción
Clave del Programa presupuestario:	O15015522223A
Dependencia o Entidad responsable del Pp:	Contraloría Municipal

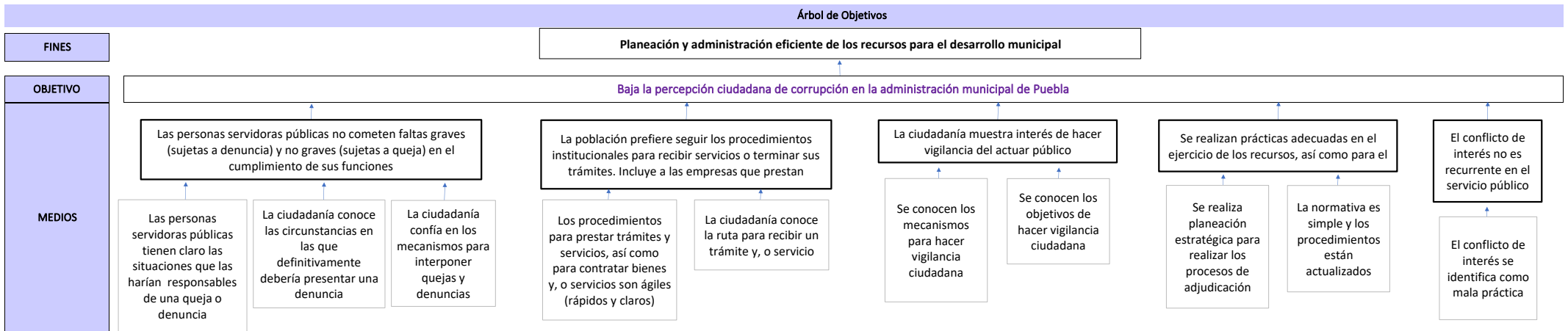
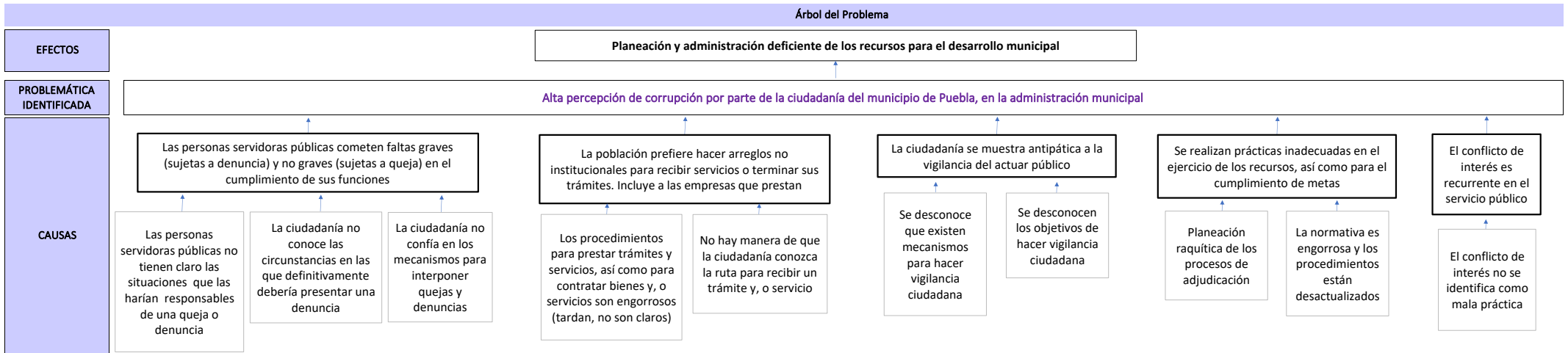

**Estrategia para la selección de alternativas.**

Explicar brevemente por qué las medidas que constituirán la intervención del PP son las opciones de acción más efectivas para lograr el objetivo deseado; debe guardar relación con el árbol del objetivo, conforme al Manual de Programación. Respondiendo las siguientes preguntas: ¿Cuáles son los mecanismos empleados para la entrega de bienes y servicios a la población objetivo? ¿Han sido efectivos?

La selección de alternativas se realizó desde la elaboración del Plan Municipal de Desarrollo (PMD) 2021-2024, el cual se realizó con la misma Metodología de Marco Lógico, y en este documento rector se estructuró con 5 Ejes rectores, cada uno de ellos con su respectivo diagnóstico, árbol de problemas y árbol de objetivos; en la realización de éste último, se llevó a cabo el proceso en cuestión, es por ello que, en el árbol de objetivos del Programa Presupuestario (PP), se han considerado las opciones viables para su implementación; además de que, nos encontramos en el tercer año de la administración bajo el mismo esquema del PP y por ende al PMD 2021-2024. Asimismo, en función de las atribuciones mencionadas en el Reglamento Interior de la dependencia / entidad, se realiza la entrega de los bienes y/o servicios de manera directa mediante la ejecución de los componentes y de manera indirecta a través de la realización de las actividades.

2. Estructura Analítica del Programa presupuestario

Datos de identificación del Programa Presupuestario (Pp)

Nombre del Municipio:	Puebla
Ejercicio fiscal:	2023
Nombre del Programa presupuestario:	23. Gobierno transparente e innovador
Clave del Programa presupuestario:	0150155232323A
Dependencia o Entidad responsable del Pp:	Coordinación General de Transparencia y Municipio Abierto

Árbol del Problema

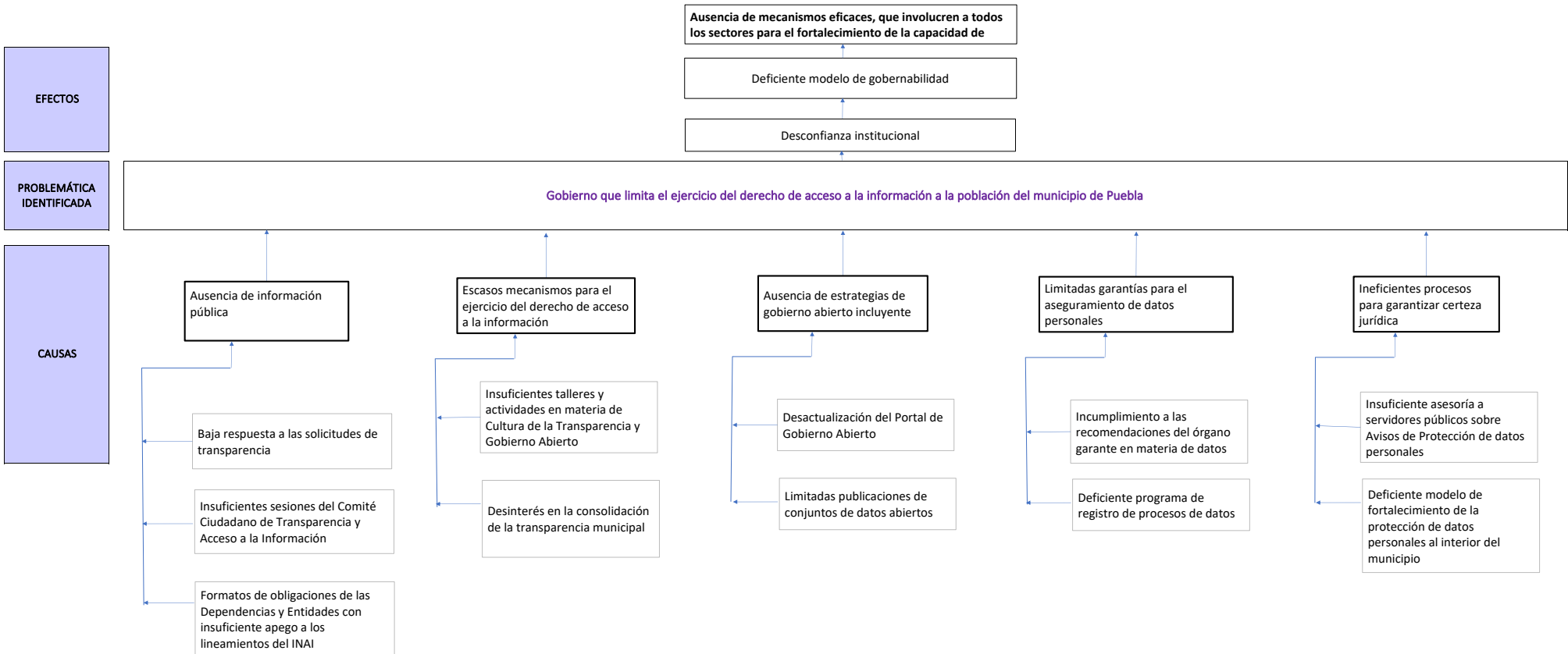

Árbol de Objetivos

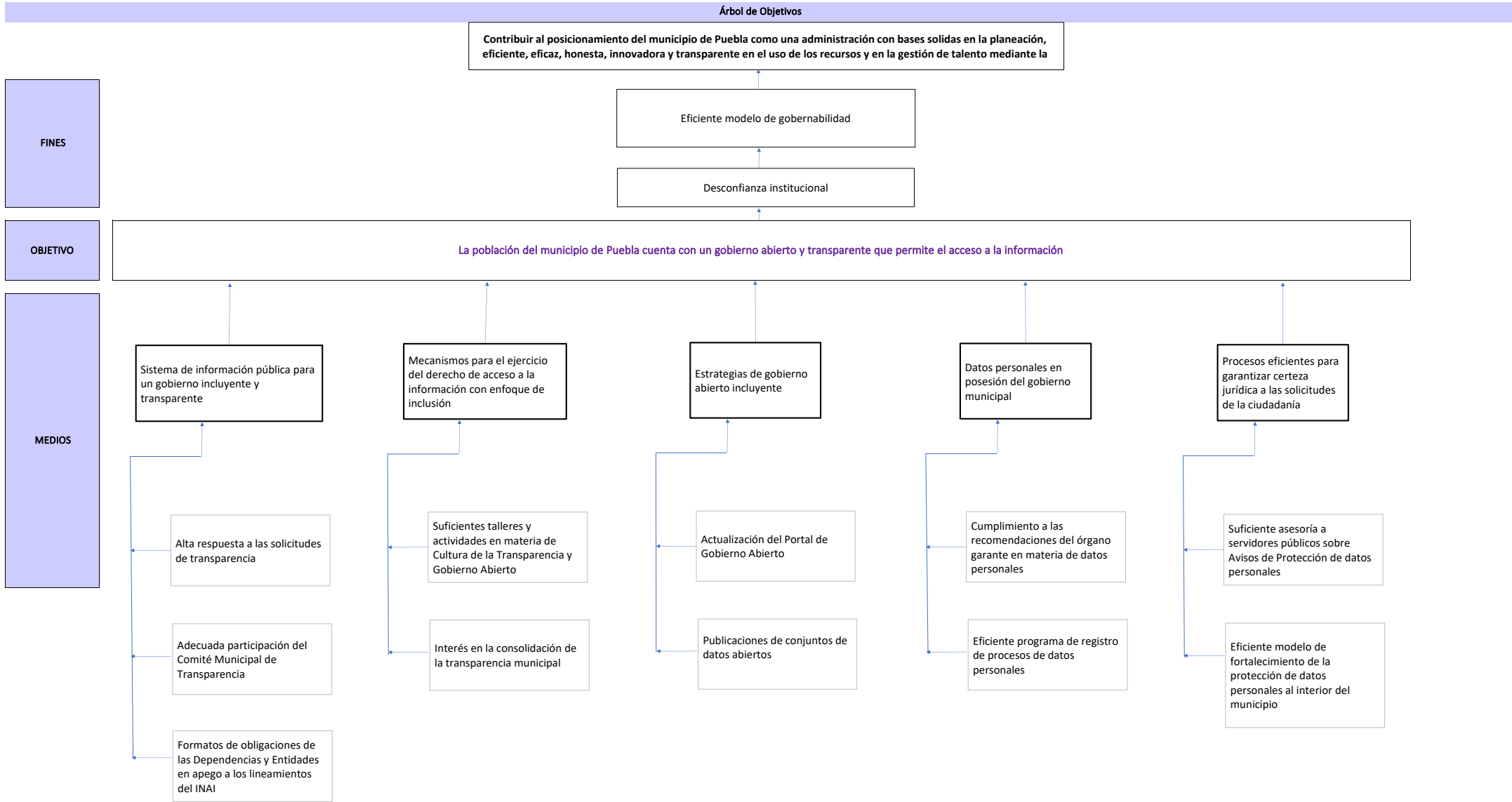

Estrategia para la selección de alternativas.

Explicar brevemente por qué las medidas que constituirán la intervención del PP son las opciones de acción más efectivas para lograr el objetivo deseado; debe guardar relación con el árbol del objetivo, conforme al Manual de Programación. Respondiendo las siguientes preguntas: ¿Cuáles son los mecanismos empleados para la entrega de bienes y servicios a la población objetivo? ¿Han sido efectivos?

La selección de alternativas se realizó desde la elaboración del Plan Municipal de Desarrollo (PMD) 2021-2024, el cual se realizó con la misma Metodología de Marco Lógico, y en este documento rector se estructuró con 5 Ejes rectores, cada uno de ellos con su respectivo diagnóstico, árbol de problemas y árbol de objetivos; en la realización de éste último, se llevó a cabo el proceso en cuestión, es por ello que, en el árbol de objetivos del Programa Presupuestario (PP), se han considerado las opciones viables para su implementación; además de que, nos encontramos en el tercer año de la administración bajo el mismo esquema del PP y por ende al PMD 2021-2024.

Asimismo, en función de las atribuciones mencionadas en el Reglamento Interior de la dependencia / entidad, se realiza la entrega de los bienes y/o servicios de manera directa mediante la ejecución de los componentes y de manera indirecta a través de la realización de las actividades.

2. Estructura Analítica del Programa presupuestario

Datos de Identificación del Programa Presupuestario (Pp)

Nombre del Municipio:	Puebla
Ejercicio fiscal:	2023
Nombre del Programa presupuestario:	24. Gestión eficiente de los recursos humanos, materiales y tecnológicos
Clave del Programa presupuestario:	P100455242423A
Dependencia o Entidad responsable del Pp:	Secretaría de Administración y Tecnologías de la Información

Árbol del Problema

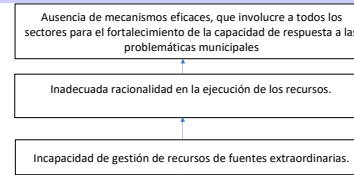

EFFECTOS

PROBLEMÁTICA IDENTIFICADA

CAUSAS

Manejo ineficaz e ineficiente de los recursos públicos

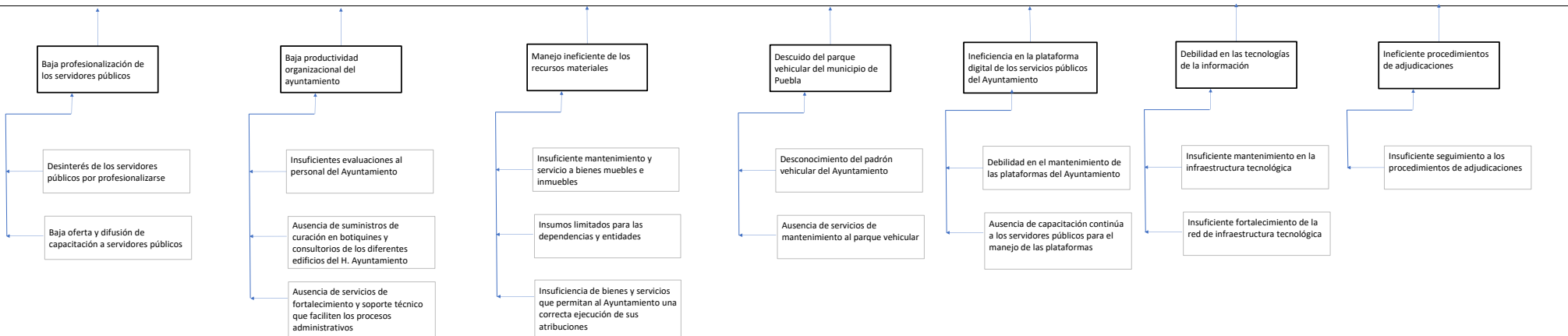



**Árbol de Objetivos**

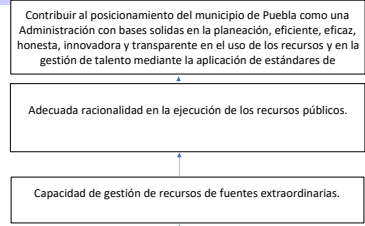

**FINES**

**OBJETIVO**

**MEDIOS**

La ciudadanía del municipio de Puebla cuenta con un gobierno que gestiona y garantiza el manejo de recursos humanos y materiales de manera eficaz, innovadora y transparente para la correcta atención de las necesidades públicas

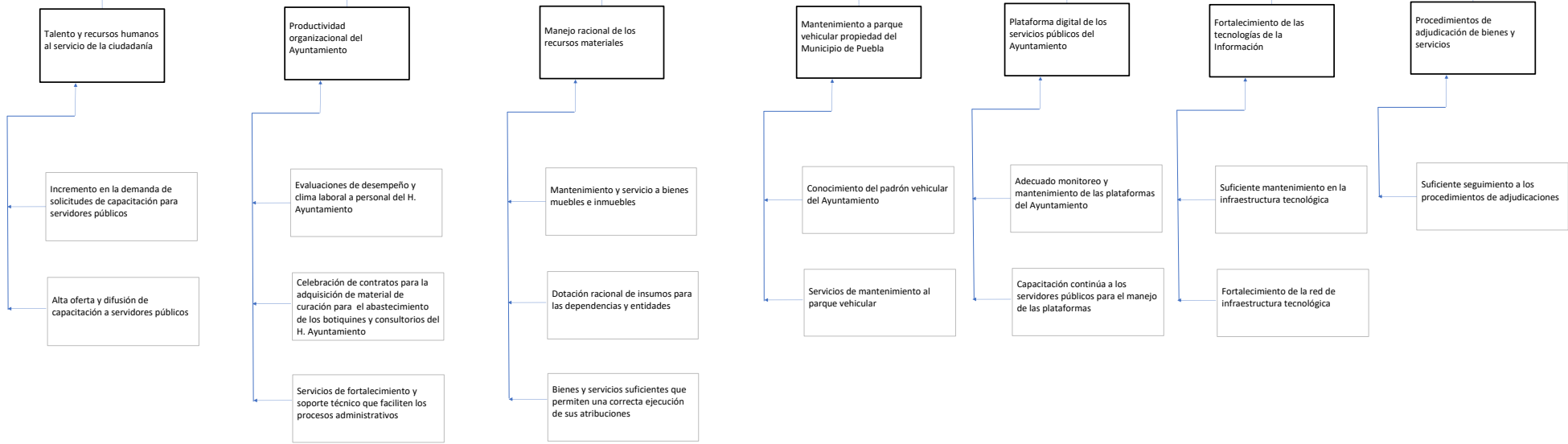

**Estrategia para la selección de alternativas.**

Explicar brevemente por qué las medidas que constituirán la intervención del PP son las opciones de acción más efectivas para lograr el objetivo deseado; debe guardar relación con el árbol del objetivo, conforme al Manual de Programación. Respondiendo las siguientes preguntas:  
 ¿Cuáles son los mecanismos empleados para la entrega de bienes y servicios a la población objetivo? ¿Han sido efectivos?  
 La selección de alternativas se realizó desde la elaboración del Plan Municipal de Desarrollo (PMD) 2021-2024, el cual se realizó con la misma Metodología de Marco Lógico, y en este documento rector se estructuró con 5 Ejes rectores, cada uno de ellos con su respectivo diagnóstico, árbol de problemas y árbol de objetivos; en la realización de éste último, se llevó a cabo el proceso en cuestión, es por ello que, en el árbol de objetivos del Programa Presupuestario (PP), se han considerado las opciones viables para su implementación; además de que, nos encontramos en el tercer año de la administración bajo el mismo esquema del PP y por ende al PMD 2021-2024.  
 Asimismo, en función de las atribuciones mencionadas en el Reglamento Interior de la dependencia / entidad, se realiza la entrega de los bienes y/o servicios de manera directa mediante la ejecución de los componentes y de manera indirecta a través de la realización de las actividades.

Teresa Pérez Osorio  
 Analista A del Departamento de Programación del IMPLAN  
 Elaboró

Francisco Martín Ablanedo Salazar  
 Jefe del Departamento de Programación del IMPLAN  
 Revisó

Daniel Tapia Quintana  
 Coordinador General del IMPLAN  
 Autorizó

2. Estructura Analítica del Programa presupuestario

Datos de identificación del Programa Presupuestario (Pp)

Nombre del Municipio:	Puebla
Ejercicio fiscal:	2023
Nombre del Programa presupuestario:	25. Planeación y Evaluación de la Administración Municipal
Clave del Programa presupuestario:	P100455252523A
Dependencia o Entidad responsable del Pp:	Instituto Municipal de Planeación

Árbol del Problema

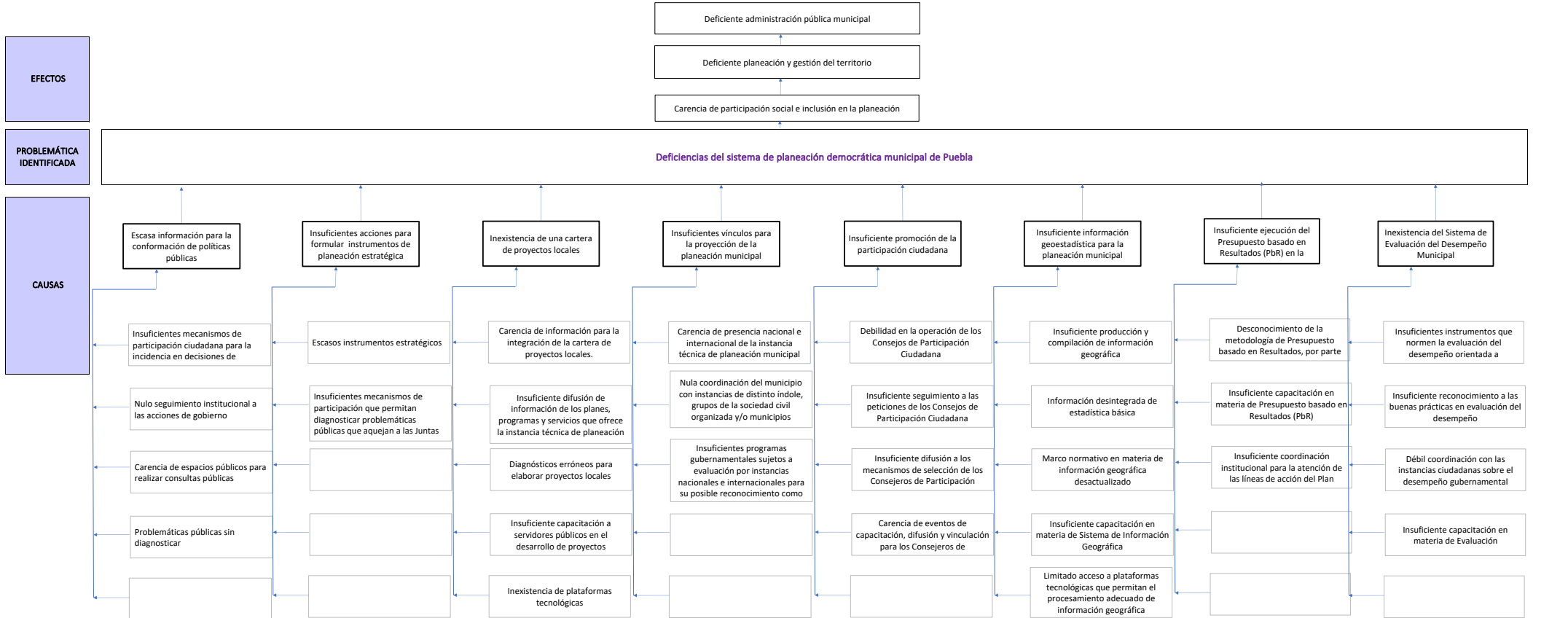

**Árbol de Objetivos**

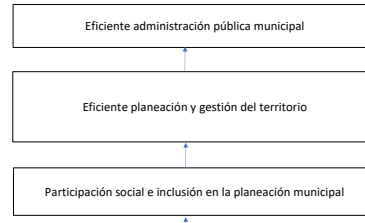

**FINES**

**OBJETIVO**

La población del municipio de Puebla se beneficia a través del fortalecimiento del sistema de planeación democrática municipal mediante la elaboración de instrumentos de planeación y proyectos estratégicos, análisis de información, programación, capacitación, evaluación e inclusión de la participación ciudadana

**MEDIOS**

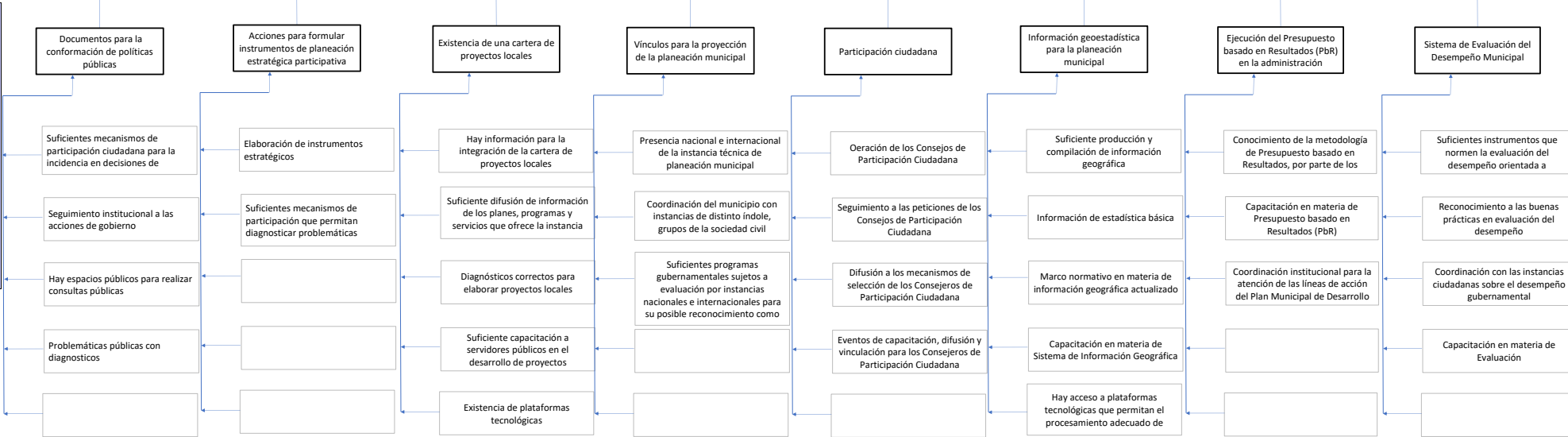

**Estrategia para la selección de alternativas.**

Explicar brevemente por qué las medidas que constituirán la intervención del PP son las opciones de acción más efectivas para lograr el objetivo deseado; debe guardar relación con el árbol del objetivo, conforme al Manual de Programación. Respondiendo las siguientes preguntas:  
 ¿Cuáles son los mecanismos empleados para la entrega de bienes y servicios a la población objetivo? ¿Han sido efectivos?

La selección de alternativas se realizó desde la elaboración del Plan Municipal de Desarrollo (PMD) 2021-2024, el cual se realizó con la misma Metodología de Marco Lógico, y en este documento rector se estructuró con 5 Ejes rectores, cada uno de ellos con su respectivo diagnóstico, árbol de problemas y árbol de objetivos; en la realización de éste último, se llevó a cabo el proceso en cuestión, es por ello que, en el árbol de objetivos del Programa Presupuestario (PP), se han considerado las opciones viables para su implementación; además de que, nos encontramos en el tercer año de la administración bajo el mismo esquema del PP y por ende al PMD 2021-2024.

Asimismo, en función de las atribuciones mencionadas en el Reglamento interior de la dependencia / entidad, se realiza la entrega de los bienes y/o servicios de manera directa mediante la ejecución de los componentes y de manera indirecta a través de la realización de las actividades.

**2. Estructura Analítica del Programa presupuestario**

Datos de identificación del Programa Presupuestario (Pp)

Nombre del Municipio:	Puebla
Ejercicio fiscal:	2023
Nombre del Programa presupuestario:	26. Comunicación de la Gestión Municipal con Sentido Ciudadano
Clave del Programa presupuestario:	R100155262623A
Dependencia o Entidad responsable del Pp:	Coordinación General de Comunicación Social

**Árbol del Problema**

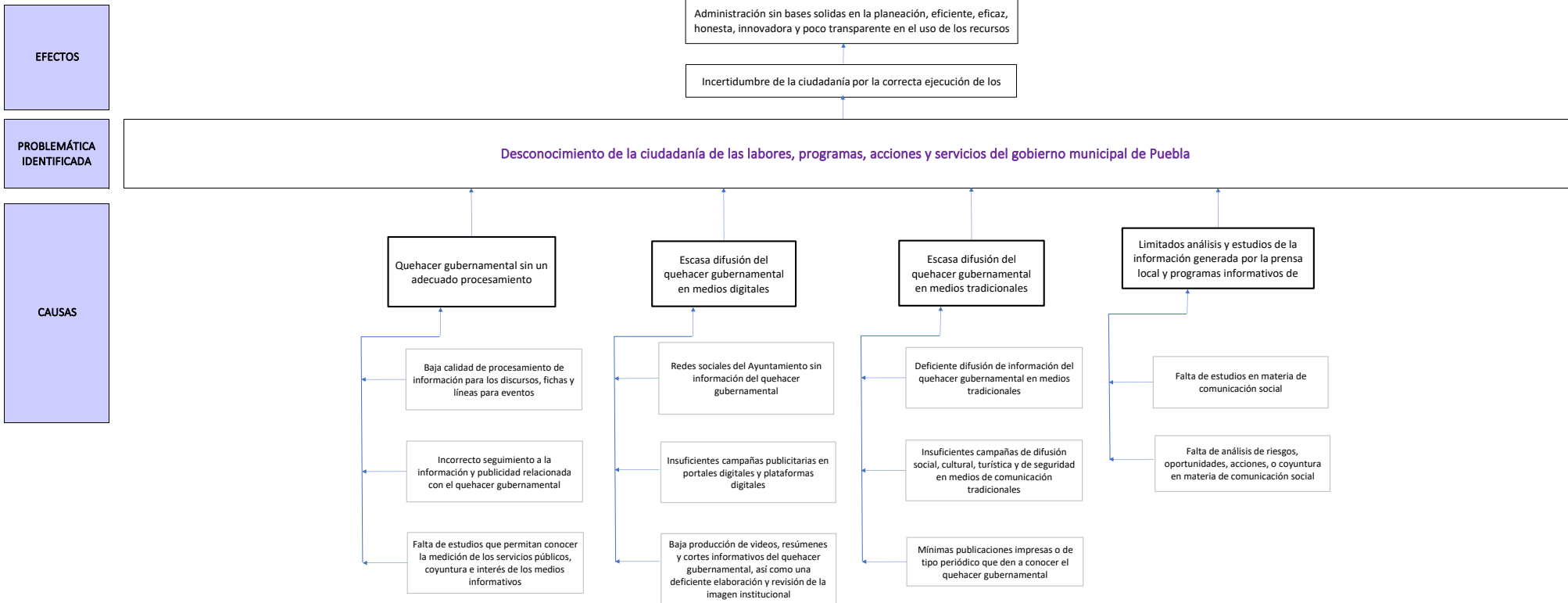

## Árbol de Objetivos

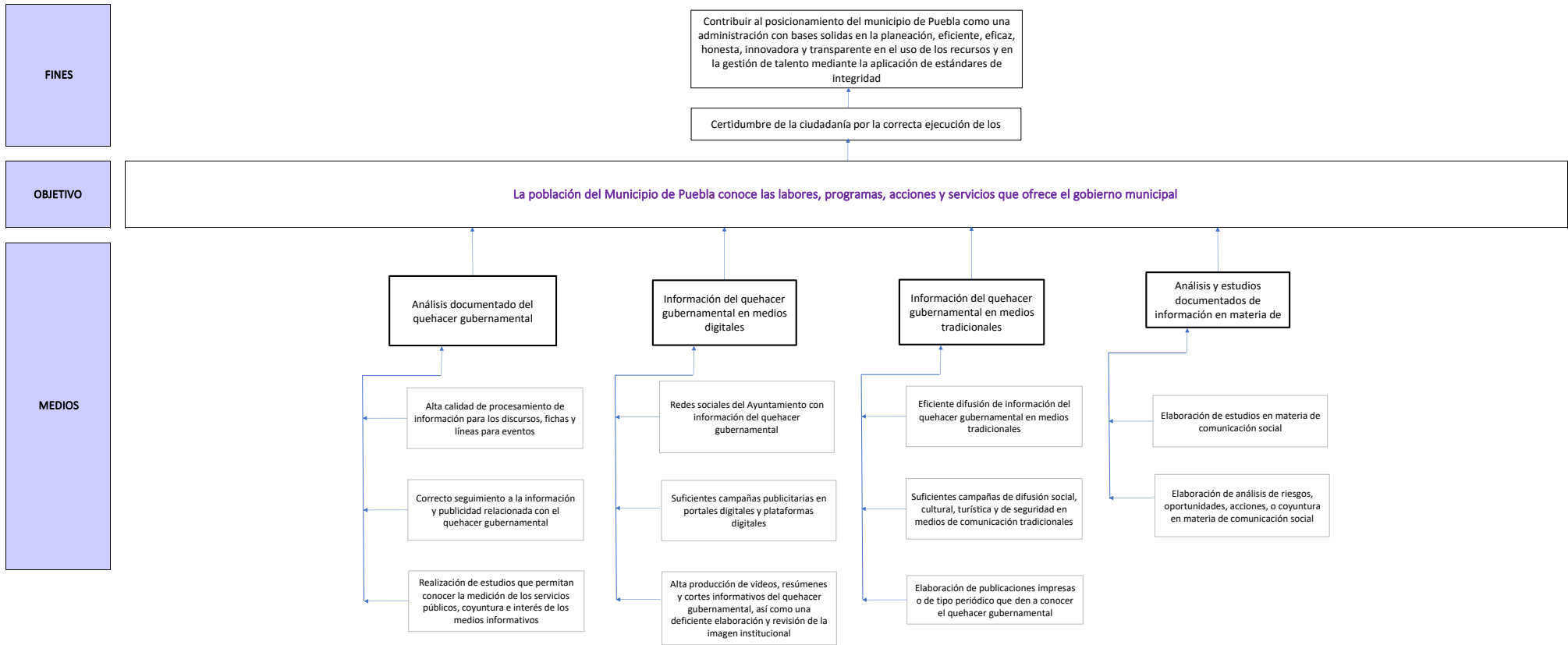

### Estrategia para la selección de alternativas.

Explicar brevemente por qué las medidas que constituirán la intervención del PP son las opciones de acción más efectivas para lograr el objetivo deseado; debe guardar relación con el árbol del objetivo, conforme al Manual de Programación. Respondiendo las siguientes preguntas:  
 ¿Cuáles son los mecanismos empleados para la entrega de bienes y servicios a la población objetivo? ¿Han sido efectivos?

La selección de alternativas se realizó desde la elaboración del Plan Municipal de Desarrollo (PMD) 2021-2024, el cual se realizó con la misma Metodología de Marco Lógico, y en este documento rector se estructuró con 5 Ejes rectores, cada uno de ellos con su respectivo diagnóstico, árbol de problemas y árbol de objetivos; en la realización de éste último, se llevó a cabo el proceso en cuestión, es por ello que, en el árbol de objetivos del Programa Presupuestario (PP), se han considerado las opciones viables para su implementación; además de que, nos encontramos en el tercer año de la administración bajo el mismo esquema del PP y por ende al PMD 2021-2024.

Asimismo, en función de las atribuciones mencionadas en el Reglamento Interior de la dependencia, se realiza la entrega de los bienes y/o servicios de manera directa mediante la ejecución de los componentes y de manera indirecta a través de la realización de las actividades.